IMMOBILI-IMMOBILE COMMERCIALE-Localitagrave papone, via carraia 18 (79.022 EU

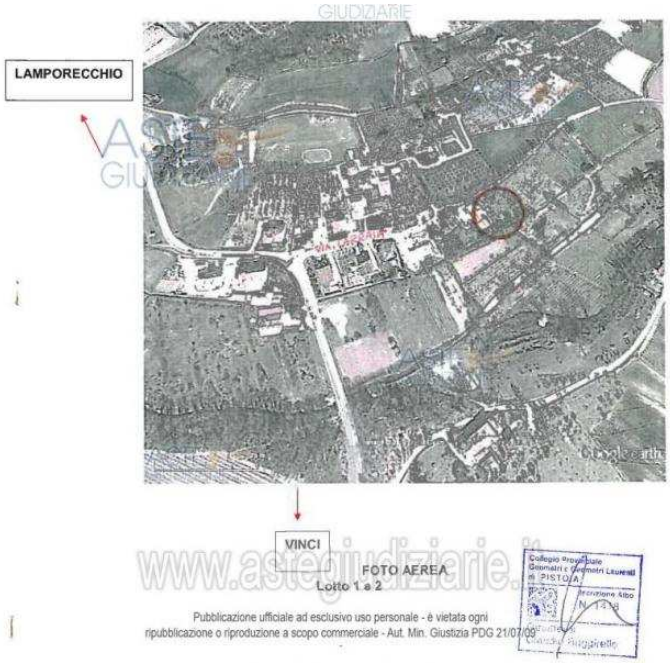

Luogo **Toscana, Lamporecchio**
https://www.annuncici.it/x-112015-z

Vendita all'asta Senza incanto, con gara telematica asincrona - LOTTO UNICO: Ex Lotto 1: Appartamento, rimessa, deposito e terreno agricolo; Ex Lotto 2: Deposito. Prezzo base € 79.022,47 (offerta minima € 59.266,85). Data inizio operazioni di vendita: 12/07/2023 ore 12:00.

Professionista delegato alla vendita Avv. Alessandro Mencarelli. Custode Giudiziario Geom. Claudio Ruggello - Tel. 057 5 . Rif. Tribunale di Pistoia - Esecuzione immobiliare post legge 80 n. 75/2009.

IMPORTANTE: I documenti ufficiali della vendita (avviso di vendita, ordinanza di vendita, perizia di stima ed eventuali altri allegati), ogni ulteriore informazione sulle modalità di partecipazione all'asta e di visita del bene in vendita sono consultabili sui siti web "astegiudiziarie.it", "astetelematiche.it" e "reteaste.it" nonché sul sito web del Tribunale di Pistoia "tribunale.pistoia.giustizia.it" (inserendo nei rispettivi motori di ricerca il codice asta 4168295).

La vendita presso il Tribunale non prevede alcun costo a carico dell'acquirente se non le imposte di registro, ipotecarie e catastali ed ove nominato la parte di compenso del delegato posto a suo carico dalla Legge per il trasferimento della proprietà.

Questo è l'unico annuncio autorizzato dal Tribunale su questo portale. Il Tribunale non ha conferito alcun incarico a intermediari o agenzie immobiliari per la pubblicità giudiziaria e l'assistenza alla partecipazione all'asta. I professionisti incaricati dal Tribunale (custode, delegato, curatore) sono a disposizione per Legge per fornire tutte le informazioni e l'ausilio necessario gratuitamente.

Per l'assistenza alla partecipazione all'asta è inoltre possibile contattare il gestore della vendita [illegible] dedicato [illegible] di vendita astegiudiziarie [illegible] S.r.l., dal lunedì al venerdì dalle ore 9:00 alle ore 13:00 e dalle ore 14:00 alle ore [illegible], al numero telefonico 05[illegible]

Tel: 0586095660

IMMOBILI-IMMOBILE COMMERCIALE-Localitagrave papone, via carraia 18
https://www.annuncici.it/x-112015-z