Terreno Mq 300 progetto approvato Pedara centro (30.000 EUR)

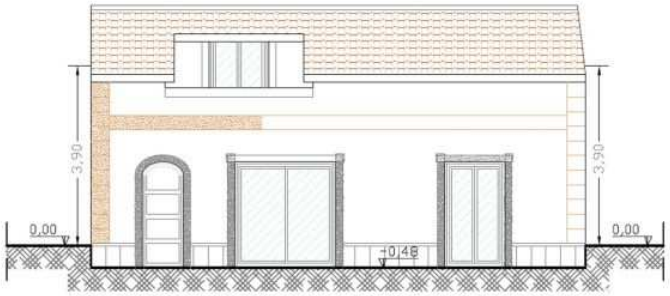

PROSPETTO SUD R. 1:100
IN PROGETTO

Luogo **Sicilia, Pedara**
https://www.annuncici.it/x-11361-z

Pedara centro – Via Pappalardo – Vendesi terreno circa Mq 300 con progetto approvato per la demolizione e ricostruzione di un nuovo edificio.
Trattasi di una soluzione indipendente bilivelli Mq 100 circa
PIANO TERRA: Mq 60 – cucina soggiorno open space, camera + bagno:
SOTTOTETTO: Mq 40 Possibilità di creare due camerette.
Codice Annuncio: 08
Per ulteriori info:
393 42 75 708
095 82 68 930

Tel: 0958268930

Terreno Mq 300 progetto approvato Pedara centro
https://www.annuncici.it/x-11361-z
Terreno Mq 300 progetto approvato Pedara centro
https://www.annuncici.it/x-11361-z
Terreno Mq 300 progetto approvato Pedara centro
https://www.annuncici.it/x-11361-z
Terreno Mq 300 progetto approvato Pedara centro
https://www.annuncici.it/x-11361-z
Terreno Mq 300 progetto approvato Pedara centro
https://www.annuncici.it/x-11361-z
Terreno Mq 300 progetto approvato Pedara centro
https://www.annuncici.it/x-11361-z
Terreno Mq 300 progetto approvato Pedara centro
https://www.annuncici.it/x-11361-z
Terreno Mq 300 progetto approvato Pedara centro
https://www.annuncici.it/x-11361-z
Terreno Mq 300 progetto approvato Pedara centro
https://www.annuncici.it/x-11361-z