Casa semindipendente in vendita a Luni 165 mq Rif 1032576 (195.000 EUR)

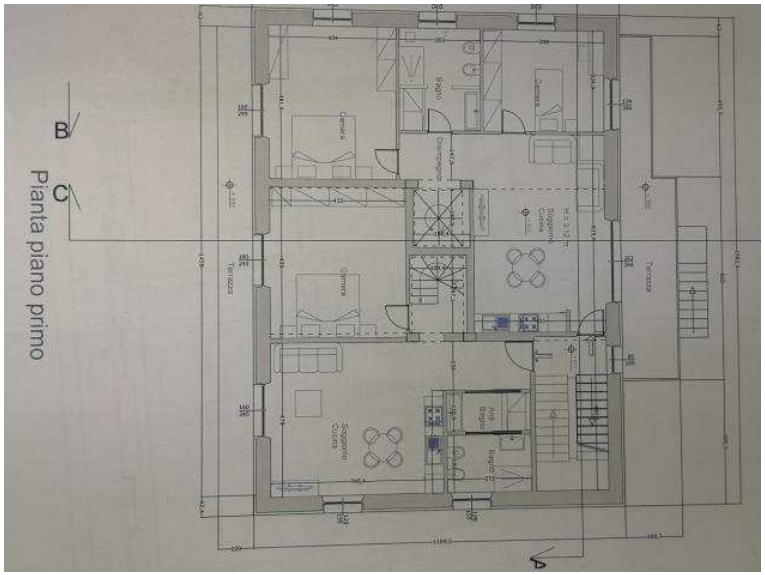

Luogo **Liguria, Ortonovo**
https://www.annuncici.it/x-120070-z

Cod.11369 - NEL COMUNE DI LUNI , VICINO A TUTTI I SERVIZI , SEMINDIPENDENTE DI GROSSA METRATURA AL PIANO PRIMO E SECONDO , BALCONE, PICCOLO APPEZZAMENTO DI TERRENO , POSTO AUTO. INFO

Per tutelare la privacy dei nostri clienti vi informiamo che l'indirizzo è approssimativo e le informazioni e i valori presenti nell'annuncio non costituiscono, in alcun modo, elemento contrattuale. Le informazioni dettagliate e specifiche dell'immobile verranno fornite compilando il form dell'agenzia o contattandoci telefonicamente.
ROBERTO 347 740 .

Casa semindipendente in vendita a Luni 165 mq Rif 1032576
https://www.annuncici.it/x-120070-z
Casa semindipendente in vendita a Luni 165 mq Rif 1032576
https://www.annuncici.it/x-120070-z
Casa semindipendente in vendita a Luni 165 mq Rif 1032576
https://www.annuncici.it/x-120070-z
Casa semindipendente in vendita a Luni 165 mq Rif 1032576
https://www.annuncici.it/x-120070-z
Casa semindipendente in vendita a Luni 165 mq Rif 1032576
https://www.annuncici.it/x-120070-z
Casa semindipendente in vendita a Luni 165 mq Rif 1032576
https://www.annuncici.it/x-120070-z
Casa semindipendente in vendita a Luni 165 mq Rif 1032576
https://www.annuncici.it/x-120070-z
Casa semindipendente in vendita a Luni 165 mq Rif 1032576
https://www.annuncici.it/x-120070-z
Casa semindipendente in vendita a Luni 165 mq Rif 1032576
https://www.annuncici.it/x-120070-z
Casa semindipendente in vendita a Luni 165 mq Rif 1032576
https://www.annuncici.it/x-120070-z