Posto in doppia disponibile (275 EUR)

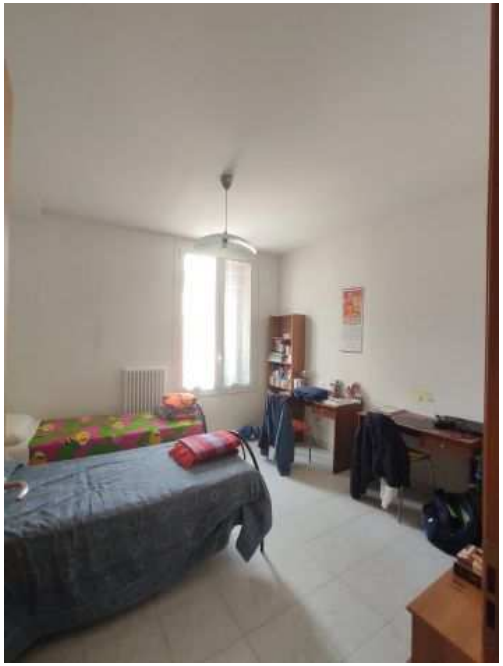

Luogo **Emilia-Romagna, Bologna**
https://www.annuncici.it/x-133513-z

Ciao, si libera dal 1 giugno un posto in stanza doppia (si cerca un subentro). L'appartamento si trova in via Giacomo Matteotti 21, a due passi dalla stazione e poco distante dalle sedi universitarie di via Irnerio/Zamboni.

Il costo mensile è di 275€ (comprensivo di spese condominiali ma escluse le utenze, generalmente contenute).

L'appartamento si trova al terzo piano di un edificio provvisto di ascensore e cortile interno con zona in cui potere appoggiare le bici; all'interno vi sono una cucina/soggiorno, due bagni con doccia e tre camere doppie (già occupate da studentesse universitarie ad eccezione del suddetto posto letto).

L'annuncio è rivolto a sole studentesse. Chiudi

Posto in doppia disponibile https://www.annuncici.it/x-133513-z
Posto in doppia disponibile https://www.annuncici.it/x-133513-z
Posto in doppia disponibile https://www.annuncici.it/x-133513-z
Posto in doppia disponibile https://www.annuncici.it/x-133513-z
Posto in doppia disponibile https://www.annuncici.it/x-133513-z
Posto in doppia disponibile https://www.annuncici.it/x-133513-z
Posto in doppia disponibile https://www.annuncici.it/x-133513-z
Posto in doppia disponibile https://www.annuncici.it/x-133513-z
Posto in doppia disponibile https://www.annuncici.it/x-133513-z
Posto in doppia disponibile https://www.annuncici.it/x-133513-z