Casa vacanza (70 EUR)

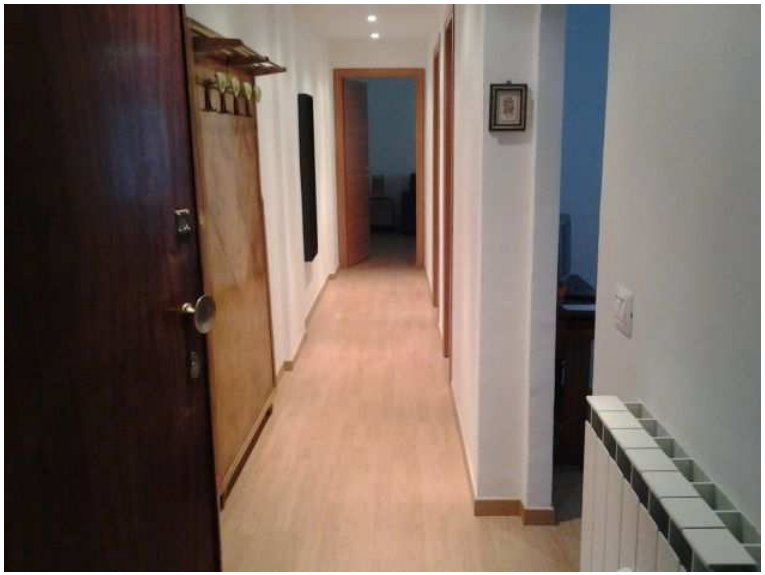

Luogo **Liguria, Savona**
https://www.annuncici.it/x-136346-z

Savona, quartiere Santa Rita.
Alloggio di 55 m2 ristrutturato nel 2016 e arredato posto al piano terreno : ingresso a corridoio, cucina abitabile, 2 camere, bagno. Classe Energetica : G (161,5 kWh/m2).
Codice CITRA :009056-LT-0084
Massimo 4 posti letto.
Contratto di locazione per finalità turistica.
Dispone di 2 televisori, frigorifero, lavatrice, cucina elettrica, forno elettrico, scaldabagno elettrico, phon, ferro da stiro, stoviglie.

Fruibile anche in inverno (riscaldamento condominiale).

Ampie possibilità di parcheggio gratuito.

In 6 minuti a piedi si raggiunge la spiaggia di Savona Fornaci confermata Bandiera Blu nel 2023.

In prossimità di tutti i servizi : spiaggia libera, stabilimenti balneari, un centro commerciale, piscina, autobus, farmacia, supermercati, negozi vari, Stazione F.S., ristoranti, numerosi bar/tavola calda, bowling, Palazzetto dello Sport, lavanderia a gettone.

Si possono fare interminabili camminate sul lungomare o nei sentieri collinari tra boschi di macchia mediterranea, di faggi e castagni.
Sempre [illegible] antica [illegible] passo i tipici vicoli del centro storico [illegible] raggiungere con una [illegible] passeggiata.

Facilmente raggiungibile [illegible] pochi minuti [illegible] : 3 centri commerciali, [illegible] San Paolo [illegible] il casello autostradale di Savona (A10+A6).

Tel. : 392 69 Chiudi

Tel: 3926950469

Casa vacanza https://www.annuncici.it/x-136346-z
Casa vacanza https://www.annuncici.it/x-136346-z
Casa vacanza https://www.annuncici.it/x-136346-z
Casa vacanza https://www.annuncici.it/x-136346-z
Casa vacanza https://www.annuncici.it/x-136346-z
Casa vacanza https://www.annuncici.it/x-136346-z
Casa vacanza https://www.annuncici.it/x-136346-z
Casa vacanza https://www.annuncici.it/x-136346-z
Casa vacanza https://www.annuncici.it/x-136346-z