R.G.E. 912021 Castrovillari (34.650 EUR)

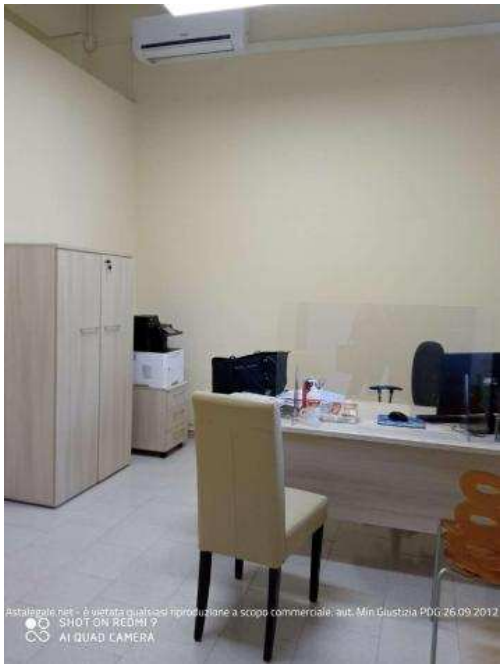

Luogo **Calabria, Lungro**
https://www.annuncici.it/x-136826-z

Locale a destinazione commerciale sito in Lungro (CS) – Indirizzo catastale: Via San Leonardo, n. 102.
Catasto foglio 16 particella 372 sub. 14 (catasto fabbricati), categoria C/1, classe 1, consistenza 55 mq, rendita 426,08 Euro, piano T. Chiudi

Tel: 02800300

R.G.E. 912021 Castrovillari https://www.annuncici.it/x-136826-z
R.G.E. 912021 Castrovillari https://www.annuncici.it/x-136826-z
R.G.E. 912021 Castrovillari https://www.annuncici.it/x-136826-z
R.G.E. 912021 Castrovillari https://www.annuncici.it/x-136826-z
R.G.E. 912021 Castrovillari https://www.annuncici.it/x-136826-z
R.G.E. 912021 Castrovillari https://www.annuncici.it/x-136826-z
R.G.E. 912021 Castrovillari https://www.annuncici.it/x-136826-z
R.G.E. 912021 Castrovillari https://www.annuncici.it/x-136826-z
R.G.E. 912021 Castrovillari https://www.annuncici.it/x-136826-z