Locale commerciale (500 EUR)

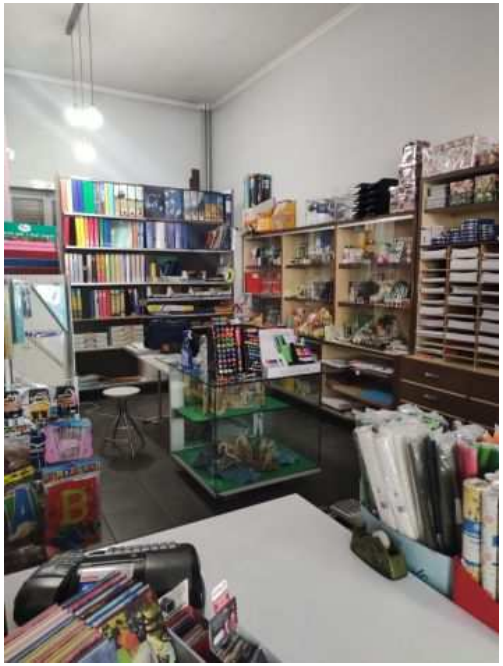

Luogo **Piemonte, Torino**
https://www.annuncici.it/x-139532-z

Locale
completamente ristrutturato nel 2009
con due ampie vetrine su strada e ulteriore ingresso di servizio.
Retro spazioso e ben organizzato cosí come il
bagno interno e il balconcino con affaccio su cortile.
Serrande automatiche, infissi e serramenti rinnovati, antifurto, tende da sole, riscaldamento centralizzato con valvole.
Il locale si presta per attività commerciale, laboratorio, ufficio, studio professionale.

65 mq.
altezza soffitti: 4 m.
riscaldamento centralizzato con termovalvole

500€ + 50€ spese al mese Chiudi

Tel: 3293170286

Locale commerciale https://www.annuncici.it/x-139532-z
Locale commerciale https://www.annuncici.it/x-139532-z
Locale commerciale https://www.annuncici.it/x-139532-z
Locale commerciale https://www.annuncici.it/x-139532-z
Locale commerciale https://www.annuncici.it/x-139532-z
Locale commerciale https://www.annuncici.it/x-139532-z
Locale commerciale https://www.annuncici.it/x-139532-z
Locale commerciale https://www.annuncici.it/x-139532-z
Locale commerciale https://www.annuncici.it/x-139532-z