Appartamento in vendita a Pontedera 8 mq Rif 965598 (235.000 EUR)

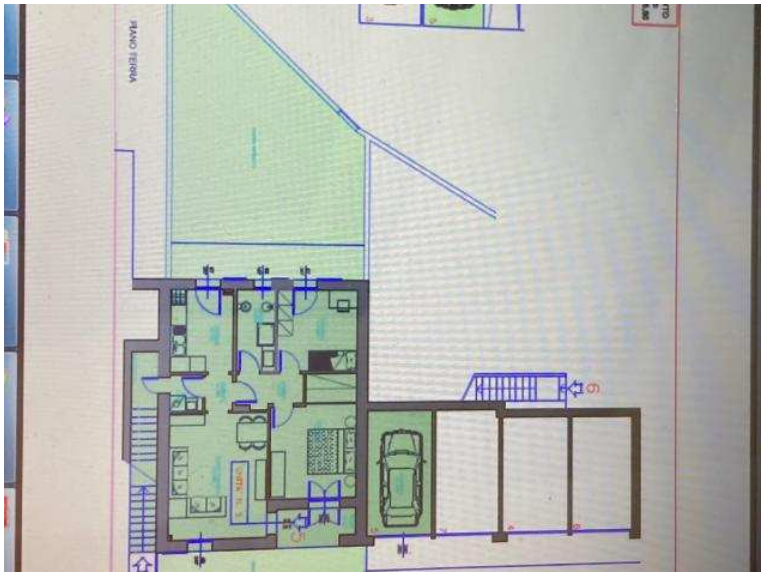

Luogo **Toscana, Pontedera**
https://www.annuncici.it/x-155566-z

Cod.01046 - vendesi ENTRATA INDIPENDENTE E GIARDINO appartamento nuovo in consegna in classe A riscaldamento a pavimento , al piano terra con giardino fronte retro,ingresso in soggiorno, , cucina separata con affaccio in giardino, ripostiglio,locale tecnico con lavanderia,camera matrimoniale,cameretta,bagno, garage adiacente e posto auto, zona residenziale e tranquilla, adue passi dal centro
Classe energetica: A4 - Rif. 1131 Chiudi

Appartamento in vendita a Pontedera 8 mq Rif 965598 https://www.annuncici.it/x-155566-z
Appartamento in vendita a Pontedera 8 mq Rif 965598 https://www.annuncici.it/x-155566-z
Appartamento in vendita a Pontedera 8 mq Rif 965598 https://www.annuncici.it/x-155566-z
Appartamento in vendita a Pontedera 8 mq Rif 965598 https://www.annuncici.it/x-155566-z
Appartamento in vendita a Pontedera 8 mq Rif 965598 https://www.annuncici.it/x-155566-z
Appartamento in vendita a Pontedera 8 mq Rif 965598 https://www.annuncici.it/x-155566-z
Appartamento in vendita a Pontedera 8 mq Rif 965598 https://www.annuncici.it/x-155566-z
Appartamento in vendita a Pontedera 8 mq Rif 965598 https://www.annuncici.it/x-155566-z
Appartamento in vendita a Pontedera 8 mq Rif 965598 https://www.annuncici.it/x-155566-z
Appartamento in vendita a Pontedera 8 mq Rif 965598 https://www.annuncici.it/x-155566-z