Appartamento primo piano a 100 metri dal mare (100 EUR)

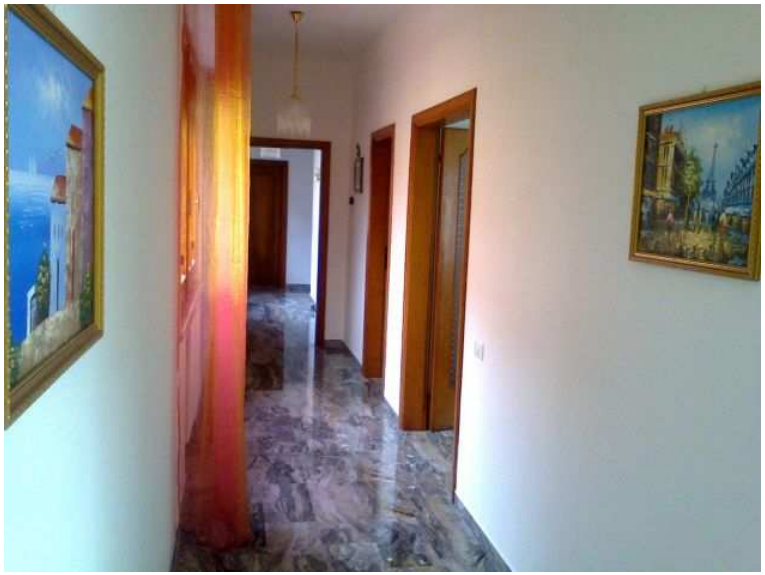

Luogo **Abruzzo, Francavilla al Mare**
https://www.annuncici.it/x-184918-z

Affittasi appartamento primo piano ad uso turistico a Francavilla al Mare in zona centrale distante dalla spiaggia soltanto circa 100 metri. Appartamento ampio e luminoso di circa 110 mq. Ingresso con lungo corridoio, soggiorno con Tv smart Samsung 40" e divano letto matrimoniale, cucina abitabile con lavastoviglie, camera matrimoniale, camera con tre letti singoli, un bagno con vasca e lavatrice. Per informazioni sui costi specificare periodo a cui si è interessati da Sabato a Sabato (arrivo e consegna appartamento dalle 15,00 in poi e partenza entro le ore 10,00), e numero delle persone che soggiornano nell'appartamento. Grazie. Franco Chiudi

Appartamento primo piano a 100 metri dal mare
https://www.annuncici.it/x-184918-z
Appartamento primo piano a 100 metri dal mare
https://www.annuncici.it/x-184918-z
Appartamento primo piano a 100 metri dal mare
https://www.annuncici.it/x-184918-z
Appartamento primo piano a 100 metri dal mare
https://www.annuncici.it/x-184918-z
Appartamento primo piano a 100 metri dal mare
https://www.annuncici.it/x-184918-z
Appartamento primo piano a 100 metri dal mare
https://www.annuncici.it/x-184918-z
Appartamento primo piano a 100 metri dal mare
https://www.annuncici.it/x-184918-z
Appartamento primo piano a 100 metri dal mare
https://www.annuncici.it/x-184918-z
Appartamento primo piano a 100 metri dal mare
https://www.annuncici.it/x-184918-z