negozio Via Rivarolo, GENOVA (600 EUR)

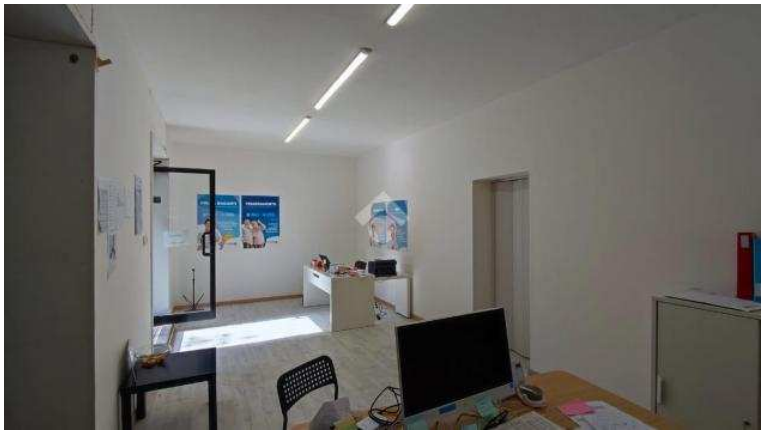

Luogo **Liguria, Genova**
https://www.annuncici.it/x-186621-z

NEGOZIO DUE VETRINE SU PIANO STRADA RISTRUTTURATOCi troviamo a Rivarolo, all'inizio di Via Rivarolo e proponiamo in Locazione un immobile a piano strada, ristrutturato di recente.Il Negozio è dotato di due serrande ad apertura manuale, un retro attraverso il quale si accede ai servizi igienici (con accesso disabili) ed un terrazzino ad uso privato.Il locale è ubicato in posizione adiacente alla fermata del bus e ad un supermercato , in una zona di forte passaggio pedonale e veicolare.Per ulteriori informazioni contattare il numero 393 83 . Chiudi

Tel: 0108602070

negozio Via Rivarolo, GENOVA https://www.annuncici.it/x-186621-z
negozio Via Rivarolo, GENOVA https://www.annuncici.it/x-186621-z
negozio Via Rivarolo, GENOVA https://www.annuncici.it/x-186621-z
negozio Via Rivarolo, GENOVA https://www.annuncici.it/x-186621-z
negozio Via Rivarolo, GENOVA https://www.annuncici.it/x-186621-z
negozio Via Rivarolo, GENOVA https://www.annuncici.it/x-186621-z
negozio Via Rivarolo, GENOVA https://www.annuncici.it/x-186621-z
negozio Via Rivarolo, GENOVA https://www.annuncici.it/x-186621-z
negozio Via Rivarolo, GENOVA https://www.annuncici.it/x-186621-z
negozio Via Rivarolo, GENOVA https://www.annuncici.it/x-186621-z