IMMOBILI-IMMOBILE COMMERCIALE-Via fonte delle bellezze, 50 (16.274 EUR)

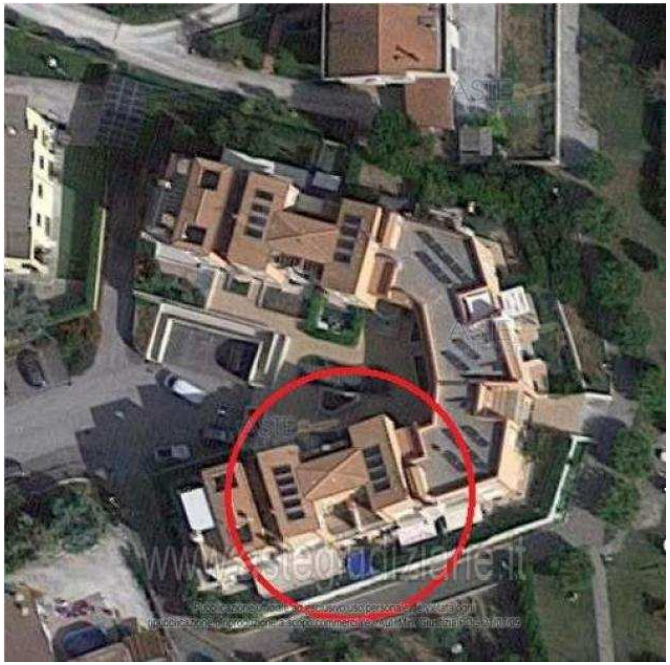

Luogo **Marche, Loreto**
https://www.annuncici.it/x-189659-z

Vendita all'asta Senza incanto, con gara telematica asincrona - LOTTO 6: LOTTO 6) Quota pari a 1/1 della piena proprietà di immobile ad uso autorimessa in corso di costruzione posto al piano seminterrato. Prezzo base € 16.274,70 (offerta minima € 12.206,00). Data inizio operazioni di vendita: 20/07/2023 ore 11:15.

Giudice Dott. Giuliana Filippello. Professionista delegato alla vendita Avv. Giulio Carlo Torelli - Tel. 071 31 . Custode Giudiziario Avv. Alessandra Beghin - Tel. 071 1 . Rif. Tribunale di Ancona - Esecuzione immobiliare post legge 80 n. 223/2021.

IMPORTANTE: I documenti ufficiali della vendita (avviso di vendita, ordinanza di vendita, perizia di stima ed eventuali altri allegati), ogni ulteriore informazione sulle modalità di partecipazione all'asta e di visita del bene in vendita sono consultabili sui siti web "astegiudiziarie.it", "astetelematiche.it" e "reteaste.it" nonché sul sito web del Tribunale di Ancona "tribunale.ancona.giustizia.it" (inserendo nei rispettivi motori di ricerca il codice asta 4259371).

La vendita presso il Tribunale non prevede alcun costo a carico dell'acquirente se non le imposte di registro, ipotecarie e catastali ed ove nominato la parte di compenso del delegato posto a suo carico dalla Legge per il trasferimento della proprietà.

Questo è l'unico annuncio autorizzato dal Tribunale su questo portale. Il Tribunale non ha conferito alcun incarico a intermediari o agenzie immobiliari per la pubblicità giudiziaria e l'assistenza alla partecipazione a vendite [illegible] dal Tribunale (custode, delegato, liquidatore) [illegible] disposizione per [illegible] fornire tutte le informazioni e [illegible] necessarie [illegible] interessate.

In assistenza alla partecipazione a vendite [illegible] inoltre [illegible] contattare [illegible] della vendita telematica indicato nell'avviso di vendita Aste Giudiziarie Inlinea S.p.A., dal lunedì al venerdì dalle ore 9:00 alle ore 13:00 e dalle ore 14:00 alle ore 18:00, al numero telefonico 058 1 . Chiudi

IMMOBILI-IMMOBILE COMMERCIALE-Via fonte delle bellezze, 50
https://www.annuncici.it/x-189659-z
IMMOBILI-IMMOBILE COMMERCIALE-Via fonte delle bellezze, 50
https://www.annuncici.it/x-189659-z
IMMOBILI-IMMOBILE COMMERCIALE-Via fonte delle bellezze, 50
https://www.annuncici.it/x-189659-z
IMMOBILI-IMMOBILE COMMERCIALE-Via fonte delle bellezze, 50
https://www.annuncici.it/x-189659-z
IMMOBILI-IMMOBILE COMMERCIALE-Via fonte delle bellezze, 50
https://www.annuncici.it/x-189659-z
IMMOBILI-IMMOBILE COMMERCIALE-Via fonte delle bellezze, 50
https://www.annuncici.it/x-189659-z
IMMOBILI-IMMOBILE COMMERCIALE-Via fonte delle bellezze, 50
https://www.annuncici.it/x-189659-z
IMMOBILI-IMMOBILE COMMERCIALE-Via fonte delle bellezze, 50
https://www.annuncici.it/x-189659-z
IMMOBILI-IMMOBILE COMMERCIALE-Via fonte delle bellezze, 50
https://www.annuncici.it/x-189659-z