Appartamento in vendita a Carrara 120 mq Rif 1073367 (135.000 EUR)

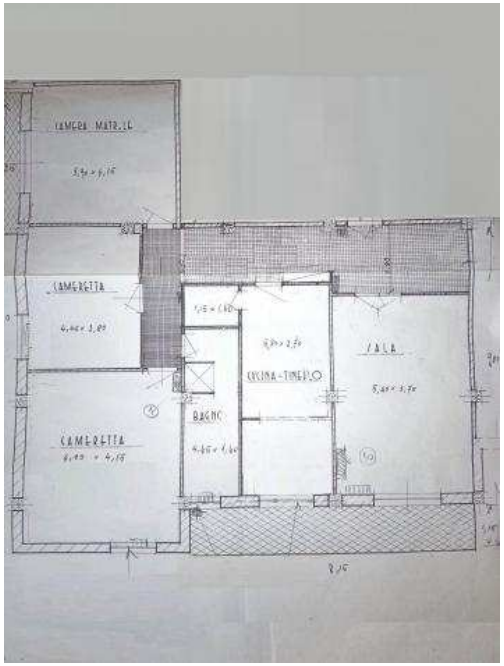

Luogo **Toscana, Carrara**
https://www.annuncici.it/x-202404-z

Cod.01561 - CARRARA Loc. LA FABBRICA (Rif. 400908) - Alle porte del centro città, sul Viale XX Settembre, proponiamo APPARTAMENTO di circa 120 mq posto al piano terzo servito da ascensore, al suo interno così composto: ingresso, ampio soggiorno, cucina pranzabile chiusa, primo balcone a servizio della zona giorno, disimpegno notte, tre camere da letto tutte di dimensioni generose, bagno finestrato, ripostiglio e secondo balcone a servizio della zona notte. Facilmente ricavabile un secondo bagno. Possibilità di acquistare extra prezzo un garage. "IDEALE PER FAMIGLIA" Chiudi

Appartamento in vendita a Carrara 120 mq Rif 1073367
https://www.annuncici.it/x-202404-z
Appartamento in vendita a Carrara 120 mq Rif 1073367
https://www.annuncici.it/x-202404-z
Appartamento in vendita a Carrara 120 mq Rif 1073367
https://www.annuncici.it/x-202404-z
Appartamento in vendita a Carrara 120 mq Rif 1073367
https://www.annuncici.it/x-202404-z
Appartamento in vendita a Carrara 120 mq Rif 1073367
https://www.annuncici.it/x-202404-z
Appartamento in vendita a Carrara 120 mq Rif 1073367
https://www.annuncici.it/x-202404-z
Appartamento in vendita a Carrara 120 mq Rif 1073367
https://www.annuncici.it/x-202404-z
Appartamento in vendita a Carrara 120 mq Rif 1073367
https://www.annuncici.it/x-202404-z
Appartamento in vendita a Carrara 120 mq Rif 1073367
https://www.annuncici.it/x-202404-z
Appartamento in vendita a Carrara 120 mq Rif 1073367
https://www.annuncici.it/x-202404-z