Vacanze nel verde della collina

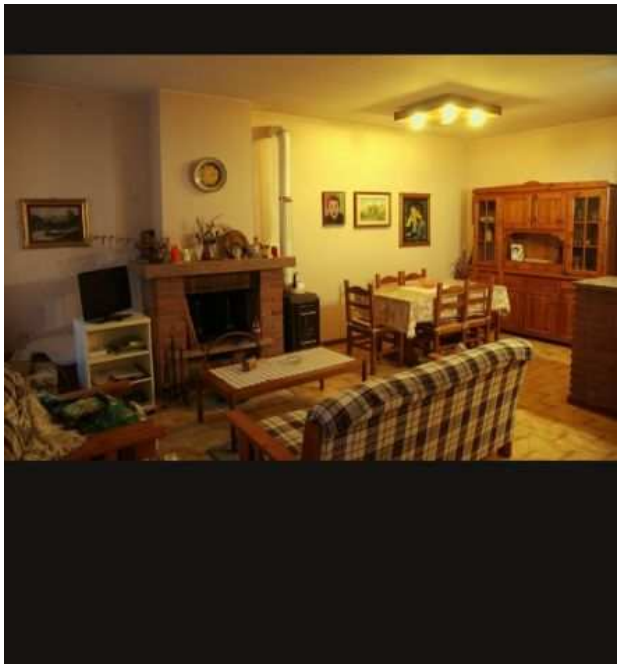

Luogo **Lombardia, Romagnese**
https://www.annuncici.it/x-203092-z

Affitto per mesi estivi grazioso appartamento nel verde della frazione Casa Matti (950slm) composto da due camere da letto, servizi e soggiorno con camino e cucina a vista. Giardino privato con zona barbecue . Posto auto privato e piccolo box. Chiudi

Tel: 0382469958

Vacanze nel verde della collina
https://www.annuncici.it/x-203092-z
Vacanze nel verde della collina
https://www.annuncici.it/x-203092-z
Vacanze nel verde della collina
https://www.annuncici.it/x-203092-z
Vacanze nel verde della collina
https://www.annuncici.it/x-203092-z
Vacanze nel verde della collina
https://www.annuncici.it/x-203092-z
Vacanze nel verde della collina
https://www.annuncici.it/x-203092-z
Vacanze nel verde della collina
https://www.annuncici.it/x-203092-z
Vacanze nel verde della collina
https://www.annuncici.it/x-203092-z
Vacanze nel verde della collina
https://www.annuncici.it/x-203092-z