ZONA PIAZZA NAPOLI (1.000 EUR)

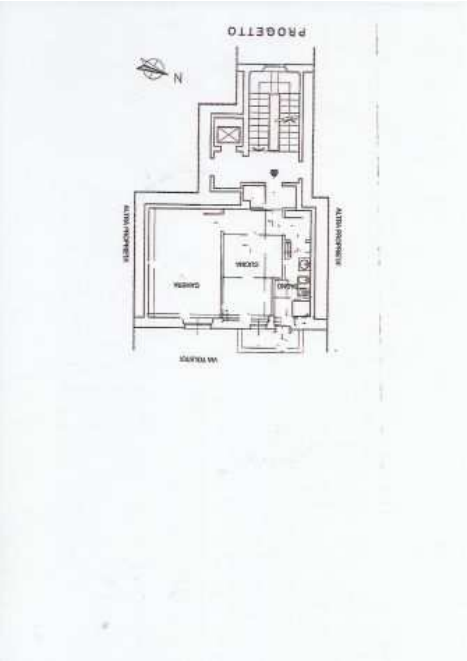

Luogo **Lombardia, Milano**
https://www.annuncici.it/x-216449-z

A Milano, in Via tolstoj - adiacente lorenteggio e piazza napoli in zona servita da negozi e mezzi pubblici,in stabile anni'50 al piano primo con ascensore, riscaldamento centralizzato e predisposizione di impianto condizionamento, affitto in ottime condizioni appartamento completamente arredato con arredi nuovi e corredato e composto da soggiorno/cucina a vista con balcone, camera e servizio
telefonare al 333 418 Chiudi

Tel: 3331039418

ZONA PIAZZA NAPOLI
https://www.annuncici.it/x-216449-z
ZONA PIAZZA NAPOLI
https://www.annuncici.it/x-216449-z
ZONA PIAZZA NAPOLI
https://www.annuncici.it/x-216449-z
ZONA PIAZZA NAPOLI
https://www.annuncici.it/x-216449-z
ZONA PIAZZA NAPOLI
https://www.annuncici.it/x-216449-z
ZONA PIAZZA NAPOLI
https://www.annuncici.it/x-216449-z
ZONA PIAZZA NAPOLI
https://www.annuncici.it/x-216449-z
ZONA PIAZZA NAPOLI
https://www.annuncici.it/x-216449-z
ZONA PIAZZA NAPOLI
https://www.annuncici.it/x-216449-z
ZONA PIAZZA NAPOLI
https://www.annuncici.it/x-216449-z