Monolocale studio o residence 400

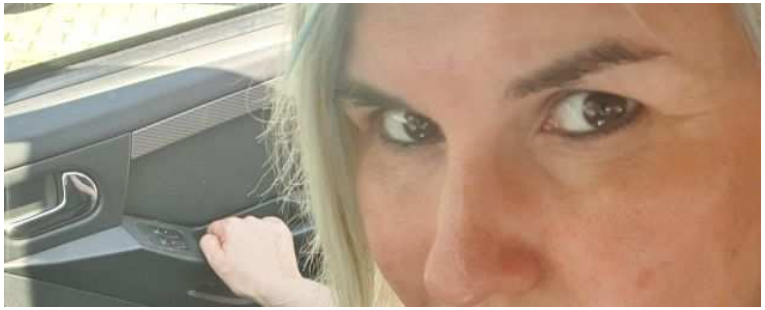

Luogo **Lombardia, Varese**
https://www.annuncici.it/x-217710-z

Sono Angy italiana di 44 anni .... cerco piccolo locale alloggio con bagno anche in residence ... in affitto mensile o settimanale da Privato no caparre anticipate sono onesta pagherei puntuale tutti i mesi o settimane in base se viene affittato al mese o settimana. lo cerco tra legnano e varese e tutti paesi limitrofi... no agenzia .Mi serve per avere uno spazio mio e svolgere smart working se qualcuno ha un piccolo monolocale o studio residence o cmq un alloggio da propormi mi contatti grazie Chiudi

Monolocale studio o residence 400
https://www.annuncici.it/x-217710-z
Monolocale studio o residence 400
https://www.annuncici.it/x-217710-z
Monolocale studio o residence 400
https://www.annuncici.it/x-217710-z
Monolocale studio o residence 400
https://www.annuncici.it/x-217710-z
Monolocale studio o residence 400
https://www.annuncici.it/x-217710-z
Monolocale studio o residence 400
https://www.annuncici.it/x-217710-z
Monolocale studio o residence 400
https://www.annuncici.it/x-217710-z
Monolocale studio o residence 400
https://www.annuncici.it/x-217710-z
Monolocale studio o residence 400
https://www.annuncici.it/x-217710-z