Posto letto in camera singola (350 EUR)

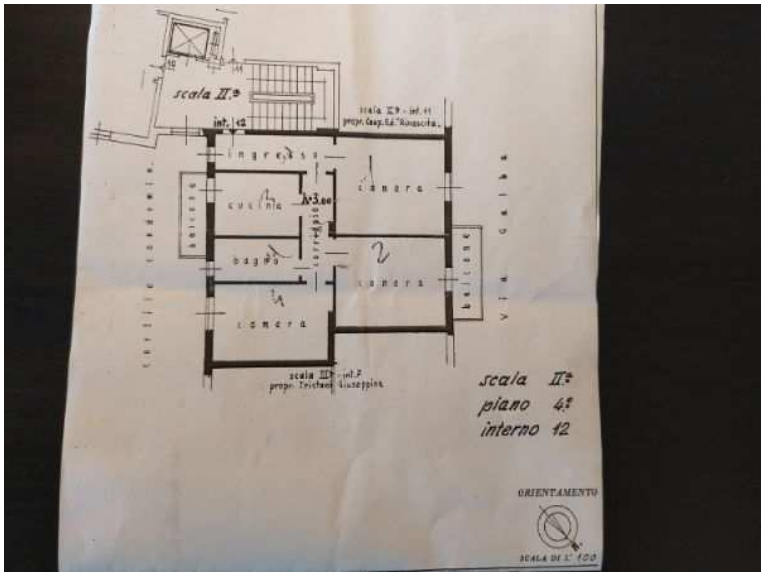

Luogo **Lazio, Roma**
https://www.annuncici.it/x-220156-z

Leggere bene: Stanza singola, la numero 4 sulla planimetria, libera dal 6 Luglio, con affaccio su un grande cortile, supermercati, di cui uno sotto al palazzo, negozi, palestre, piscina e locali in zona, fermata bus di fronte al portone e ad 700mt, circa, dalla metro B San Paolo, da aggiungere €25 per la registrazione contratto e €100 per le spese, solo per lavoratore, italiano, con busta paga e contratto, non donne a causa di un solo bagno in comune, in totale tre inquilini, astenersi se diverse condizioni. Cucina ben attrezzata, climatizzatore in ogni camera, TV, WI FI, ascensore, porta blindata. Chiudi

Tel: 3284722899

Posto letto in camera singola https://www.annuncici.it/x-220156-z
Posto letto in camera singola https://www.annuncici.it/x-220156-z
Posto letto in camera singola https://www.annuncici.it/x-220156-z
Posto letto in camera singola https://www.annuncici.it/x-220156-z
Posto letto in camera singola https://www.annuncici.it/x-220156-z
Posto letto in camera singola https://www.annuncici.it/x-220156-z
Posto letto in camera singola https://www.annuncici.it/x-220156-z
Posto letto in camera singola https://www.annuncici.it/x-220156-z
Posto letto in camera singola https://www.annuncici.it/x-220156-z
Posto letto in camera singola https://www.annuncici.it/x-220156-z