Terreni Agricoli a Sferro (85.000 EUR)

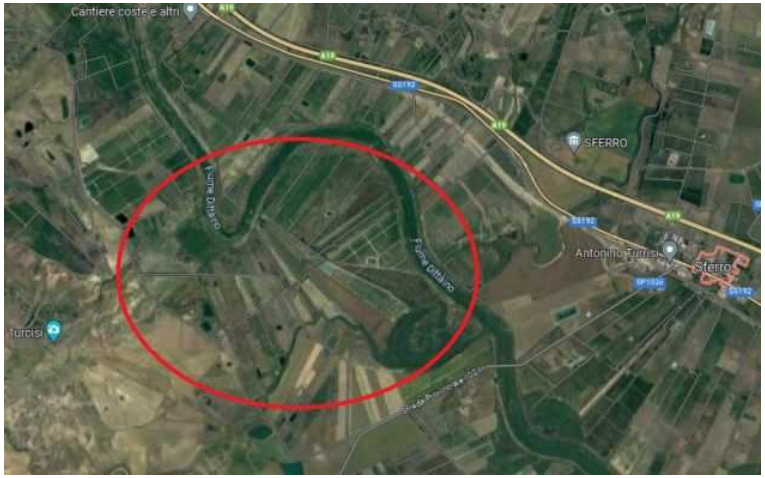

Luogo **Sicilia, Paternò (CT)**
https://www.annuncici.it/x-224897-z

A Sferro nella Piana di Catania, in territorio di Castel di Iudica ai piedi del Monte Turcisi, disponiamo in vendita di tre appezzamenti di terreni agricoli recintati, di cui uno con un invaso irriguo e un capanno attrezzi. Le tre proprietà, per un estensione di circa 42.000 mq., sono accessibili da una strada asfaltata e ricoprono una posizione strategica, si trovano, infatti, a due minuti della servita località Sferro e a tre minuti dallo svincolo Autostradale di Gerbini, con la reale possibilità di raggiungere Catania in 15 minuti. Tutti gli appezzamenti ricadono in area "Dittaino" che conferisce agli stessi ulteriore pregio e valore vista la floridità apportata dal Fiume. La vendita si riferisce ai tre appezzamenti insieme. Ottimo investimento anche in virtù delle agevolazioni previste dalla Regione e dallo Stato per il completamento del PNRR.

Tel: 3457447035

Terreni Agricoli a Sferro
https://www.annuncici.it/x-224897-z
Terreni Agricoli a Sferro
https://www.annuncici.it/x-224897-z
Terreni Agricoli a Sferro
https://www.annuncici.it/x-224897-z
Terreni Agricoli a Sferro
https://www.annuncici.it/x-224897-z
Terreni Agricoli a Sferro
https://www.annuncici.it/x-224897-z
Terreni Agricoli a Sferro
https://www.annuncici.it/x-224897-z
Terreni Agricoli a Sferro
https://www.annuncici.it/x-224897-z
Terreni Agricoli a Sferro
https://www.annuncici.it/x-224897-z
Terreni Agricoli a Sferro
https://www.annuncici.it/x-224897-z