Ufficio in Affitto in zona CENTRO STORICO (1.500 EUR)

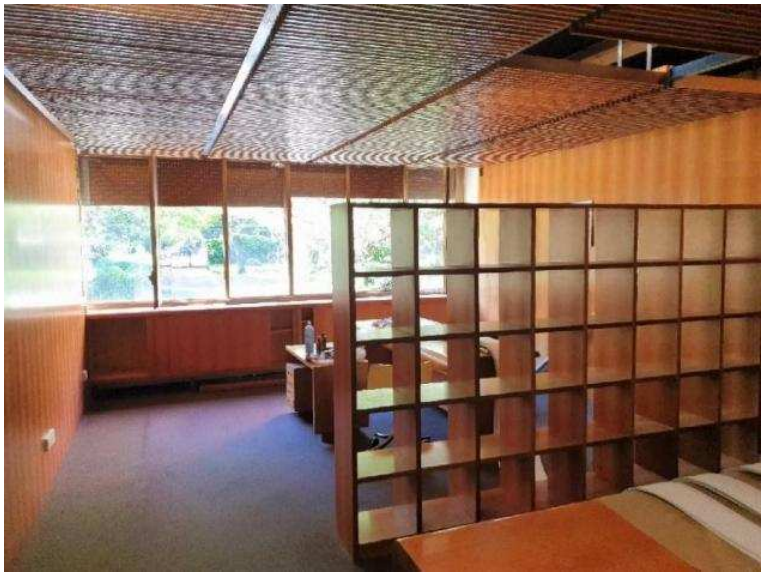

Luogo **Emilia-Romagna, Bologna**
https://www.annuncici.it/x-226707-z

BOLOGNA – VIALE PIETRAMELLARA
Fronte stazione affittasi uffici al piano ammezzato con affaccio al parco condominiale composto da ingresso, tre uffici, bagno e cantina al piano sottotetto.
L'immobile è dotato di riscaldamento centralizzato, aria condizionata, infissi in alluminio, tapparelle.
Spese condominiali 7.500 annue comprensive di riscaldamento e portineria.
Ingresso non accessibile a persone con disabilità per gradini prima dell'ascensore.

METRATURE:
ufficio mq.119,03
cantina mq.5,49

Disponibilità immediata. Classe Energetica: G EPI: 80 kwh/m3 anno - Rif. 2783/UA

Tel: 051722763

Ufficio in Affitto in zona CENTRO STORICO https://www.annuncici.it/x-226707-z
Ufficio in Affitto in zona CENTRO STORICO https://www.annuncici.it/x-226707-z
Ufficio in Affitto in zona CENTRO STORICO https://www.annuncici.it/x-226707-z
Ufficio in Affitto in zona CENTRO STORICO https://www.annuncici.it/x-226707-z
Ufficio in Affitto in zona CENTRO STORICO https://www.annuncici.it/x-226707-z
Ufficio in Affitto in zona CENTRO STORICO https://www.annuncici.it/x-226707-z
Ufficio in Affitto in zona CENTRO STORICO https://www.annuncici.it/x-226707-z
Ufficio in Affitto in zona CENTRO STORICO https://www.annuncici.it/x-226707-z
Ufficio in Affitto in zona CENTRO STORICO https://www.annuncici.it/x-226707-z
Ufficio in Affitto in zona CENTRO STORICO https://www.annuncici.it/x-226707-z