camera singola camera doppia solo a studenti o dottorandi (315 EUR)

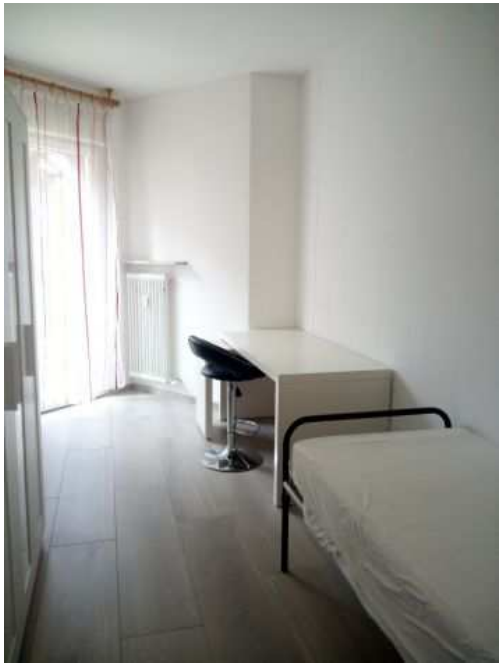

Luogo **Trentino-Alto Adige, Bolzano - Bozen**
https://www.annuncici.it/x-227933-z

Affittasi stanze a studenti/esse universitari

Affittasi a studenti universitari a Bolzano, vicino al comune di San Giacomo(4km dall'università di Bolzano-2km dal Noi Techpark) due stanze.
Appartamento nuovo, ascensore, ammobiliato ,parcheggio condominiale coperto per bici e moto, sito in zona interna e tranquilla, servito da autobus, ciclabile, supermercato ecc...
Zona comune costituita da: salone(tv), cucina abitabile, bagno(finestrato, doccia, lavatrice), ingresso, balcone, cantina.
Zona esclusiva costituita da: camera doppia(315€ a persona), camera singola (470€).

Per informazioni

Miete an Schüler/in zwei Zimmer

Miete an Universitätstudenten in Bozen, neben Sankt Jakob(4km Universit?t von Bozen- 2km Noi Techpark) zwei Zimmer.
Appartament neu, Aufzug möbliert,überdachter gemeinsamer Parkplatz für Motorrad und Fahrrad, [illegible] in eine [illegible] und ruhige [illegible] neben [illegible] Supermärkte, [illegible] Bus.
Gemeinsamer Bereich: [illegible] hat zwei Zimmer(tv, [illegible], Toilette, [illegible], [illegible] Waschmaschinen), [illegible], Eingang.
Exklusiven Bereichen: Doppel Zimmer(315€ pro person), einzel Zimmer(470€)

FürInfos

camera singola camera doppia solo a studenti o dottorandi
https://www.annuncici.it/x-227933-z