IMMOBILI-ALTRA CATEGORIA-C.da tiritigrave, strada provinciale 13 n.51, complesso

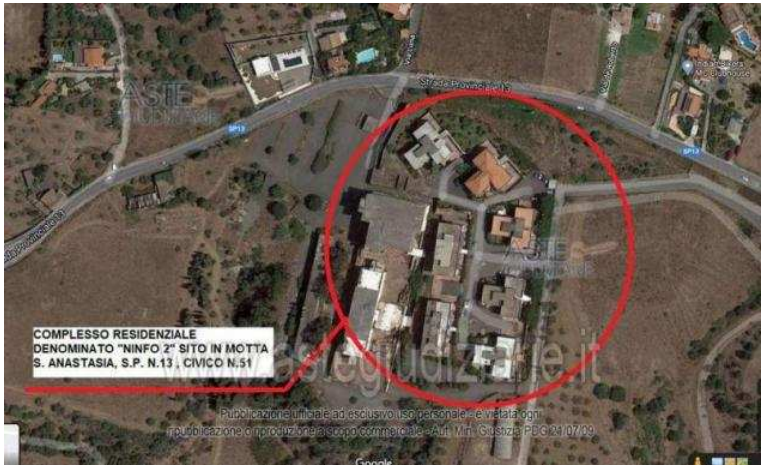

Luogo **Sicilia, Motta Sant'Anastasia**
https://www.annuncici.it/x-231663-z

Vendita all'asta Senza incanto, con gara telematica sincrona mista - LOTTO 12: cantina posta al piano seminterrato dell'edificio "D2, di mq 21, confinante: a nord con terrapieno, ad est con proprietà sub.61, a sud con corridoio condominiale, e ad ovest con proprietà sub.59. Prezzo base € 2.220,00 (offerta minima € 1.665,00). Data vendita 27/07/2023 ore 09:30.

Professionista delegato alla vendita Avv. Rebeca Clemente Ruiz - Tel. 095 87 . Custode Giudiziario Avv. Rebeca Clemente Ruiz - Tel. 095 87 . Rif. Tribunale di Catania - Esecuzione immobiliare post legge 80 n. 46/1996.

IMPORTANTE: I documenti ufficiali della vendita (avviso di vendita, ordinanza di vendita, perizia di stima ed eventuali altri allegati), ogni ulteriore informazione sulle modalità di partecipazione all'asta e di visita del bene in vendita sono consultabili sui siti web "astegiudiziarie.it", "astetelematiche.it" e "reteaste.it" nonché sul sito web del Tribunale di Catania "tribunale.catania.giustizia.it" (inserendo nei rispettivi motori di ricerca il codice asta 139048).

La vendita presso il Tribunale non prevede alcun costo a carico dell'acquirente se non le imposte di registro, ipotecarie e catastali ed ove nominato la parte di compenso del delegato posto a suo carico dalla Legge per il trasferimento della proprietà.

Questo è l'unico annuncio autorizzato dal Tribunale su questo portale. Il Tribunale non ha conferito alcun incarico a intermediari o agenzie immobiliari per la pubblicità giudiziaria e l'assistenza alla partecipazione all'asta. Professionisti delegati dal Tribunale, custode, [illegible] liquidatore) [illegible] disposizione [illegible] Legge [illegible] fornire tutte le informazioni [illegible] necessarie [illegible] gente.

[illegible] assistenza alla partecipazione all'asta [illegible] inoltre [illegible] contattare [illegible] della vendita telematica indicato nell'avviso di vendita Aste Giudiziarie Inlinea S.p.A., dal lunedì al venerdì dalle ore 9:00 alle ore 13:00 e dalle ore 14:00 alle ore 18:00, al numero telefonico 058 [illegible]

IMMOBILI-ALTRA CATEGORIA-C.da tiritigrave, strada provinciale 13 n.51, complesso denominato
https://www.annuncici.it/x-231663-z

IMMOBILI-ALTRA CATEGORIA-C.da tiritigrave, strada provinciale 13 n.51, complesso denominato
https://www.annuncici.it/x-231663-z
IMMOBILI-ALTRA CATEGORIA-C.da tiritigrave, strada provinciale 13 n.51, complesso denominato
https://www.annuncici.it/x-231663-z
IMMOBILI-ALTRA CATEGORIA-C.da tiritigrave, strada provinciale 13 n.51, complesso denominato
https://www.annuncici.it/x-231663-z
IMMOBILI-ALTRA CATEGORIA-C.da tiritigrave, strada provinciale 13 n.51, complesso denominato
https://www.annuncici.it/x-231663-z
IMMOBILI-ALTRA CATEGORIA-C.da tiritigrave, strada provinciale 13 n.51, complesso denominato
https://www.annuncici.it/x-231663-z
IMMOBILI-ALTRA CATEGORIA-C.da tiritigrave, strada provinciale 13 n.51, complesso denominato
https://www.annuncici.it/x-231663-z
IMMOBILI-ALTRA CATEGORIA-C.da tiritigrave, strada provinciale 13 n.51, complesso denominato
https://www.annuncici.it/x-231663-z
IMMOBILI-ALTRA CATEGORIA-C.da tiritigrave, strada provinciale 13 n.51, complesso denominato
https://www.annuncici.it/x-231663-z
IMMOBILI-ALTRA CATEGORIA-C.da tiritigrave, strada provinciale 13 n.51, complesso denominato
https://www.annuncici.it/x-231663-z