3 VANI (210.000 EUR)

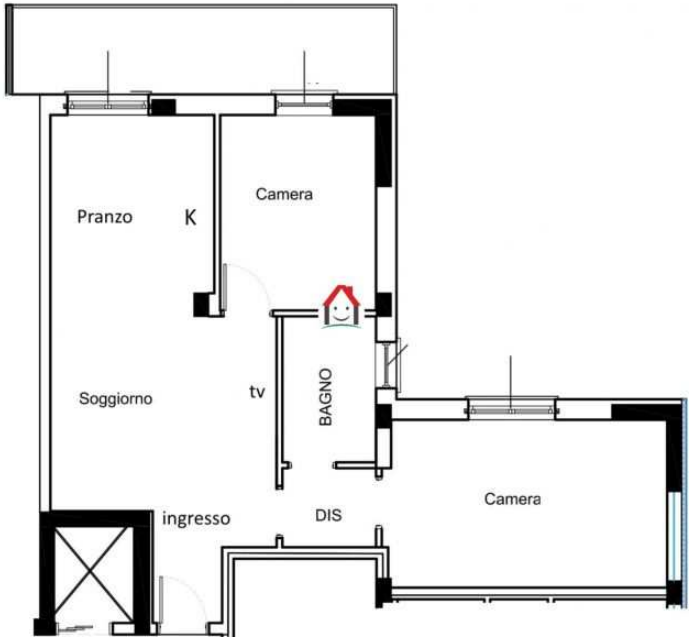

Luogo **Toscana, Montale**
https://www.annuncici.it/x-23609-z

MONTALE, a pochi passi dalla piazza centrale, contesto residenziale, appartamento di nuova realizzazione in piccolo condominio,
tre vani, 78 mq.
Ingresso su soggiorno con angolo cottura ed accesso a terrazza, camera matrimoniale, camera singola e bagno.
La proprietà comprende posto auto esclusivo.
Richiesta 210.000,00€ oltre IVA.
RIF. PV2217

Tel: 05741663547

https://www.annuncici.it/x-23609-z 3 VANI
https://www.annuncici.it/x-23609-z 3 VANI
https://www.annuncici.it/x-23609-z 3 VANI
https://www.annuncici.it/x-23609-z 3 VANI
https://www.annuncici.it/x-23609-z 3 VANI
https://www.annuncici.it/x-23609-z 3 VANI
https://www.annuncici.it/x-23609-z 3 VANI
https://www.annuncici.it/x-23609-z 3 VANI
https://www.annuncici.it/x-23609-z 3 VANI
https://www.annuncici.it/x-23609-z 3 VANI