Terreno a Butera - Rif. 15275 (65.981 EUR)

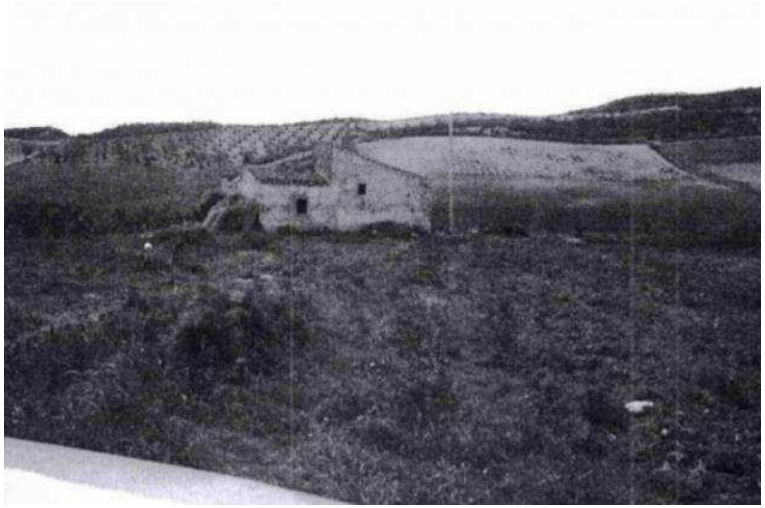

Luogo **Sicilia, Butera**
https://www.annuncici.it/x-243379-z

Tribunale di GelaEsecuzione immobiliare Rge 57/2010Proposta di vendita di: Appezzamenti di terreno situati a Butera (CL), in contrada Priorato. I terreni son locati a circa cinque km dal centro abitato, essi sono raggiungibili tramite strada provinciale s.p 49/s.p 8. I fondi hanno giacitura collinare, sono liberamente accessibili e misurano complessivamente ha 16.85.60. Essi non sono tutti contigui ma sono legati tra loro da servitù per l'attingimento dell'acqua e per la viabilità interna. Sono coltivati per circa tre ettari a vigneto per la produzione di una da tavola "Italia" a mezzo di strutture a tendone dotate di impianto di irrigazione alimentato da pozzo nella particella 73 del foglio di mappa 93. Altre porzioni sono invece coltivate a mandorle e vigneto per mosto con impianto a tendone. Alcune particelle non risultano coltivate. Sui fondi insistono fabbricati rurali in disuso e diruti. Superficie commerciale: 168560 mq Piena proprietà di:(CT): Foglio 92 - Particella 9-13-16-113-114-115-116-119-122 (CT): Foglio 96 - Particella 56-58-68(CT): Foglio 93 - Particella 73-77 Per maggiori informazioni contattare il nostro Referente. Offerta minima: 65981 EURO. Prezzo base d'asta: 87975 EURO. Chiudi

Tel: 0289741567

Terreno a Butera - Rif. 15275
https://www.annuncici.it/x-243379-z
Terreno a Butera - Rif. 15275
https://www.annuncici.it/x-243379-z
Terreno a Butera - Rif. 15275
https://www.annuncici.it/x-243379-z
Terreno a Butera - Rif. 15275
https://www.annuncici.it/x-243379-z
Terreno a Butera - Rif. 15275
https://www.annuncici.it/x-243379-z
Terreno a Butera - Rif. 15275
https://www.annuncici.it/x-243379-z
Terreno a Butera - Rif. 15275
https://www.annuncici.it/x-243379-z
Terreno a Butera - Rif. 15275
https://www.annuncici.it/x-243379-z
Terreno a Butera - Rif. 15275
https://www.annuncici.it/x-243379-z
Terreno a Butera - Rif. 15275
https://www.annuncici.it/x-243379-z