Bilotrilocale in Bergamo centro (120.000 EUR)

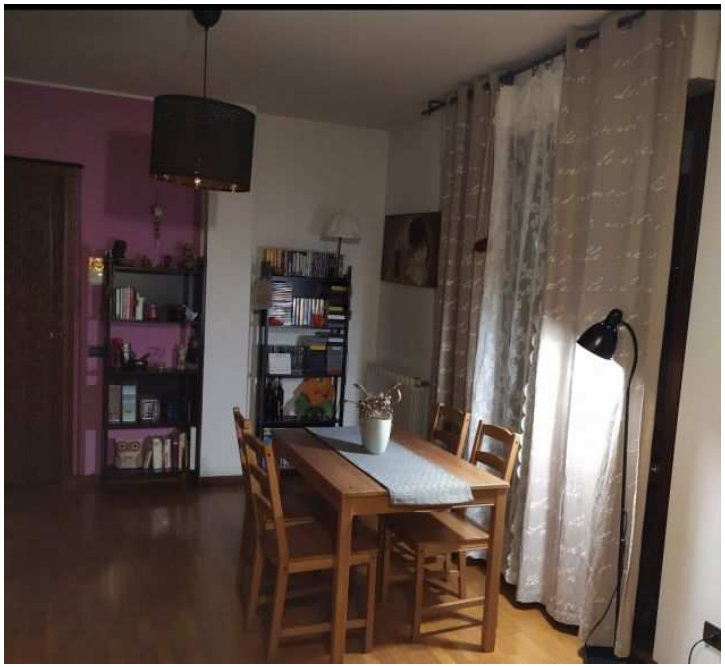

Luogo **Lombardia, Bergamo**
https://www.annuncici.it/x-249080-z

Bilo/tri locale in Bergamo centro

Annuncio rivolto esclusivamente a privati.

Privato vende bilocale di 60 mq, trasformato in trilocale (ricavata una seconda camera da letto dall'amplissimo soggiorno), completo di ampio box e cantina.

È composto da un soggiorno ampio e luminoso con balcone, angolo cottura con cucina nuova come in foto,
camera da letto spaziosa con terrazzino,
bagno ristrutturato finestrato con vasca e scaldasalviette,
terzo locale, come in foto,attualmente utilizzato come camera da letto.

Parquet in tutti i locali.
Riscaldamento autonomo.
Aria condizionata autonoma.
Doppio ascensore.
Box spazioso.
Cantina.

Zona Tomaso De Calvi: quartiere centrale ma tranquillo e vicino all'asse interurbano e al casello autostrada.
Classe energetica E.
Possibilità di arredo [illegible]

Bilotrilocale in Bergamo centro https://www.annuncici.it/x-249080-z
Bilotrilocale in Bergamo centro https://www.annuncici.it/x-249080-z
Bilotrilocale in Bergamo centro https://www.annuncici.it/x-249080-z
Bilotrilocale in Bergamo centro https://www.annuncici.it/x-249080-z
Bilotrilocale in Bergamo centro https://www.annuncici.it/x-249080-z
Bilotrilocale in Bergamo centro https://www.annuncici.it/x-249080-z
Bilotrilocale in Bergamo centro https://www.annuncici.it/x-249080-z
Bilotrilocale in Bergamo centro https://www.annuncici.it/x-249080-z
Bilotrilocale in Bergamo centro https://www.annuncici.it/x-249080-z