appartamenti ospedale maggiore ,tranquilli, riservati non in condominio,parking (65 E

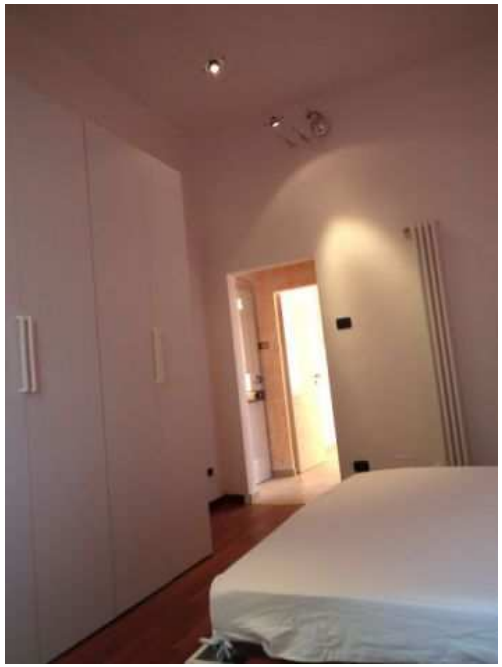

Luogo **Emilia-Romagna, Bologna**
https://www.annuncici.it/x-258666-z

TRANQUILLI ,RISERVATI, NON E' UN CONDOMINIO, VICINI A TUTTO
bilocali e trilocali affittasi da un giorno a 5 mesi zona ospedale maggiore, con formula casa vacanze.
Si paga a giornata, a partire da 40 euro al giorno per una persona , tutto incluso senza obblighi contrattuali.
sconti per lunghe permanenze sulla parola, se non vi piace o avete la necessita' di andarvene non si richiedono differenze sullo sconto fatto.
Si puo' pagare settimanalmente ma sempre in anticipo.
Accettiamo carte di credito bankonmat , bancoposta, bonifici.
in palazzina tranquilla riservata comoda a tutto in strada poco trafficata con parcheggio sempre reperibile.
tutti i confort, cucina attrezzatissima, locale lavanderia in comune ampio con più lavatrici. e zona per stendere ,
il trilocale può' ospitare fino a 6 persone, il prezzo varia in base alla permanenza e al numero di persone
Autobus ,ospedale maggiore, stazione aeroporto centro, supermercati vicinissimi
per info, preventivi e prenotazioni contattare via mai o ai seguenti numeri
possiamo fornire , pulizie, spesa per colazione, trasporto aeroporto stazione,
wiifii gratuita e posto auto per un auto ad appartamento

igienizzazione dopo ogni cambio cliente con sistema @skyAtmosphere e OZONO

[illegible] gas [illegible] ATTENZIONE [illegible]

[illegible] appartamento [illegible] very [illegible] close [illegible] airport and [illegible]
[illegible] day to [illegible] bad [illegible]
wifii free all equipment for coocking , parking available always in street very soon inside private parking.
For reservation
+39 57092 (english franch spanish)
349 25 (english)
051 67 (only italian speek) Chiudi

Tel: 3336957092

appartamenti ospedale maggiore ,tranquilli, riservati non in condominio,parking
https://www.annuncici.it/x-258666-z