IMMOBILI-IMMOBILE COMMERCIALE-Via f.lli cervi 18-20 (124.831 EUR)

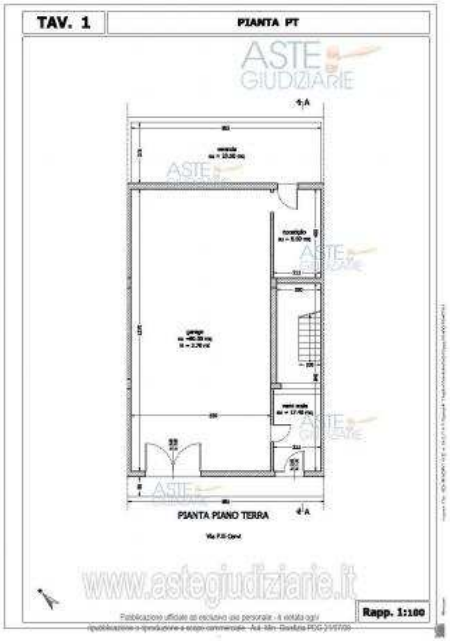

Luogo **Sicilia, Comiso**
https://www.annuncici.it/x-268605-z

Vendita all'asta Senza incanto, con gara telematica sincrona mista - LOTTO A: LOTTO A
Diritti di piena proprietà di un edificio residenziale multipiano sito in Comiso (RG) Via F.lli Cervi 18-20, PT-P1-P2. Ricadente su un lotto di mq. 146.50, con superficie complessiva edificata di mq. 119.45. Nel dettaglio, oltre al piano terra, destinato ad autorimessa e uffici, si sviluppa su ulteriori due livelli più terrazzo.
PT (autorimessa e uffici C/6, mq 85), piano ammezzato (deposito), P1 (appartamento A/3, vani 6), P2 (appartamento A/3, vani 5.5), P3 (ripostiglio).
Non conforme. Prezzo base € 124.831,50 (offerta minima € 93.623,63). Data vendita 20/09/2023 ore 17:00.

Giudice Dott. Carlo Di Cataldo. Professionista delegato alla vendita Avv. Giuseppe Monego. Custode Giudiziario Avv. Giuseppe Monego - Cell. 339 53 ; Tel. 093 23 . Rif. Tribunale di Ragusa - Contenzioso civile n. 3495/2021.

IMPORTANTE: I documenti ufficiali della vendita (avviso di vendita, ordinanza di vendita, perizia di stima ed eventuali altri allegati), ogni ulteriore informazione sulle modalità di partecipazione all'asta e di visita del bene in vendita sono consultabili sui siti web "astegiudiziarie.it", "astetelematiche.it" e "reteaste.it" nonché sul sito web del Tribunale di Ragusa "tribunale.ragusa.giustizia.it" (inserendo nei rispettivi motori di ricerca il codice asta 4269574).

La vendita presso il Tribunale non prevede alcun costo a carico dell'acquirente se non le imposte di legge, ipotecarie e catastali ove non [illegible] del decreto di trasferimento e suo [illegible] trasferimento della proprietà.

[illegible] unico annuncio autorizzato [illegible] su questo portale. Il Tribunale [illegible] con [illegible] incarico a intermediari o agenzie immobiliari per la pubblicità giudiziaria e l'assistenza alla partecipazione all'asta. I professionisti incaricati dal Tribunale (custode, delegato, curatore) sono a disposizione per Legge per fornire tutte le informazioni e l'ausilio necessario gratuitamente.

Per l'assistenza alla partecipazione alla vendita è inoltre possibile contattare il gestore della vendita telematica indicato nell'avviso di vendita Aste Giudiziarie Inlinea S.p.A., dal lunedì al venerdì dalle ore 9:00 alle ore 13:00 e dalle ore 14:00 alle ore 18:00, al numero telefonico 058 [illegible]. Chiudi

IMMOBILI-IMMOBILE COMMERCIALE-Via f.lli cervi 18-20 https://www.annuncici.it/x-268605-z
IMMOBILI-IMMOBILE COMMERCIALE-Via f.lli cervi 18-20 https://www.annuncici.it/x-268605-z
IMMOBILI-IMMOBILE COMMERCIALE-Via f.lli cervi 18-20 https://www.annuncici.it/x-268605-z
IMMOBILI-IMMOBILE COMMERCIALE-Via f.lli cervi 18-20 https://www.annuncici.it/x-268605-z
IMMOBILI-IMMOBILE COMMERCIALE-Via f.lli cervi 18-20 https://www.annuncici.it/x-268605-z
IMMOBILI-IMMOBILE COMMERCIALE-Via f.lli cervi 18-20 https://www.annuncici.it/x-268605-z
IMMOBILI-IMMOBILE COMMERCIALE-Via f.lli cervi 18-20 https://www.annuncici.it/x-268605-z
IMMOBILI-IMMOBILE COMMERCIALE-Via f.lli cervi 18-20 https://www.annuncici.it/x-268605-z
IMMOBILI-IMMOBILE COMMERCIALE-Via f.lli cervi 18-20 https://www.annuncici.it/x-268605-z