Stanza doppia e singola in Corso Porta Nuova (260 EUR)

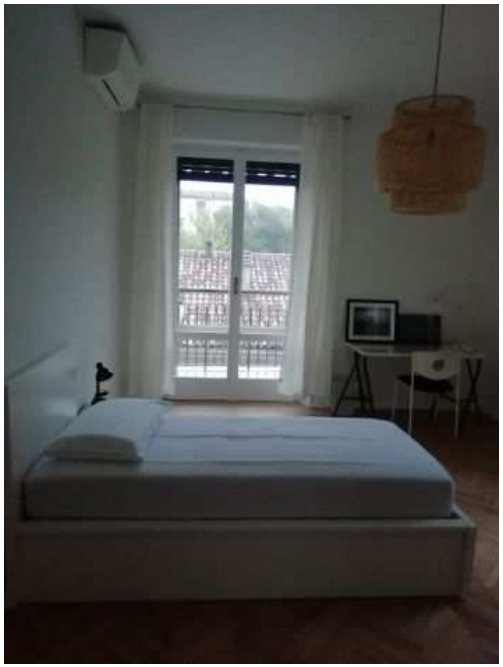

Luogo **Veneto, Verona**
https://www.annuncici.it/x-282238-z

Affittasi due stanze solo a studenti universitari, a partire dal 1 Ottobre, in appartamento di 153 mq, al terzo piano, a due passi dal centro storico, a 5 minuti dalla stazione e dalla facoltà di Giurisprudenza e dall'Accademia delle Belle Arti, comodo a tutti i servizi.

Il canone mensile per posto letto in stanza doppia (riservata a studentesse) è di € 260, da integrare con € 90 comprensivi delle spese condominiali e di tutte le utenze (acqua, luce, gas, tassa rifiuti, internet).

Il canone mensile per la stanza singola è di € 460 + € 90.

L'appartamento è completamente arredato e consta, oltre alle stanze già menzionate, di due singole già occupate, una stanza multiuso, due bagni e cucina abitabile. Posto bici disponibile. Per essere contattati presentarsi comunicando subito facoltà e anno di frequentazione. Chiudi

Stanza doppia e singola in Corso Porta Nuova
https://www.annuncici.it/x-282238-z
Stanza doppia e singola in Corso Porta Nuova
https://www.annuncici.it/x-282238-z
Stanza doppia e singola in Corso Porta Nuova
https://www.annuncici.it/x-282238-z
Stanza doppia e singola in Corso Porta Nuova
https://www.annuncici.it/x-282238-z
Stanza doppia e singola in Corso Porta Nuova
https://www.annuncici.it/x-282238-z
Stanza doppia e singola in Corso Porta Nuova
https://www.annuncici.it/x-282238-z
Stanza doppia e singola in Corso Porta Nuova
https://www.annuncici.it/x-282238-z
Stanza doppia e singola in Corso Porta Nuova
https://www.annuncici.it/x-282238-z
Stanza doppia e singola in Corso Porta Nuova
https://www.annuncici.it/x-282238-z