affitto (180 EUR)

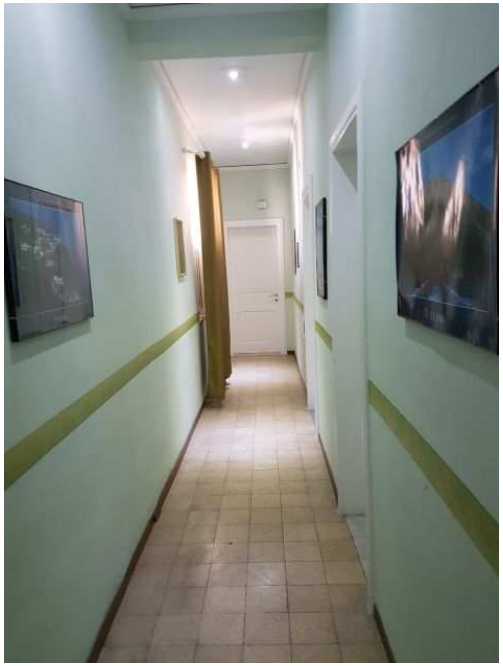

Luogo **Sicilia, Messina**
https://www.annuncici.it/x-288261-z

affittasi stanza singola ampia ben esposta e correttamente mobiliata in via Risorgimento n. 204 di Messina alle spalle del genio Civile per euro 180 più euro 20 per Tari, tasse e condominio oltre acqua e luce secondo consumo e una seconda stanza che è un salone per euro 200 oltre 30 euro come sopra Chiudi

Tel: 3498366512

affitto
https://www.annuncici.it/x-288261-z
affitto
https://www.annuncici.it/x-288261-z
affitto
https://www.annuncici.it/x-288261-z
affitto
https://www.annuncici.it/x-288261-z
affitto
https://www.annuncici.it/x-288261-z
affitto
https://www.annuncici.it/x-288261-z
affitto
https://www.annuncici.it/x-288261-z
affitto
https://www.annuncici.it/x-288261-z
affitto
https://www.annuncici.it/x-288261-z