Vendo ottimo condizioni Volkswagen Polo 105cv 180.000 km (2.500 EUR)

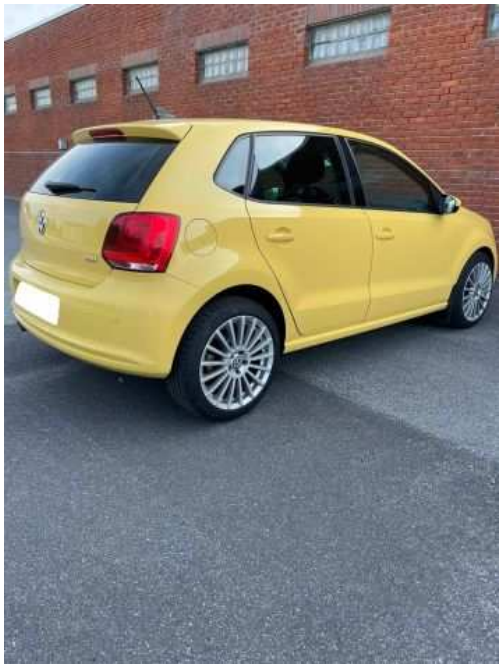

Luogo **Trentino-Alto Adige, Racines - Ratschings**
https://www.annuncici.it/x-297446-z

Vendo ottimo condizioni Volkswagen Polo 105cv con 180.000 km cerchi in lega aria condizionata clima gommata bene collaudata sensori parcheggio posteriore e anteriore navigatore satellitare cambio manuale comandi all volante anno 2010.. scrivimi sur Chiudi

Vendo ottimo condizioni Volkswagen Polo 105cv 180.000 km
https://www.annuncici.it/x-297446-z
Vendo ottimo condizioni Volkswagen Polo 105cv 180.000 km
https://www.annuncici.it/x-297446-z
Vendo ottimo condizioni Volkswagen Polo 105cv 180.000 km
https://www.annuncici.it/x-297446-z
Vendo ottimo condizioni Volkswagen Polo 105cv 180.000 km
https://www.annuncici.it/x-297446-z
Vendo ottimo condizioni Volkswagen Polo 105cv 180.000 km
https://www.annuncici.it/x-297446-z
Vendo ottimo condizioni Volkswagen Polo 105cv 180.000 km
https://www.annuncici.it/x-297446-z
Vendo ottimo condizioni Volkswagen Polo 105cv 180.000 km
https://www.annuncici.it/x-297446-z
Vendo ottimo condizioni Volkswagen Polo 105cv 180.000 km
https://www.annuncici.it/x-297446-z
Vendo ottimo condizioni Volkswagen Polo 105cv 180.000 km
https://www.annuncici.it/x-297446-z