magazzino via zunica, AGRIGENTO (99.000 EUR)

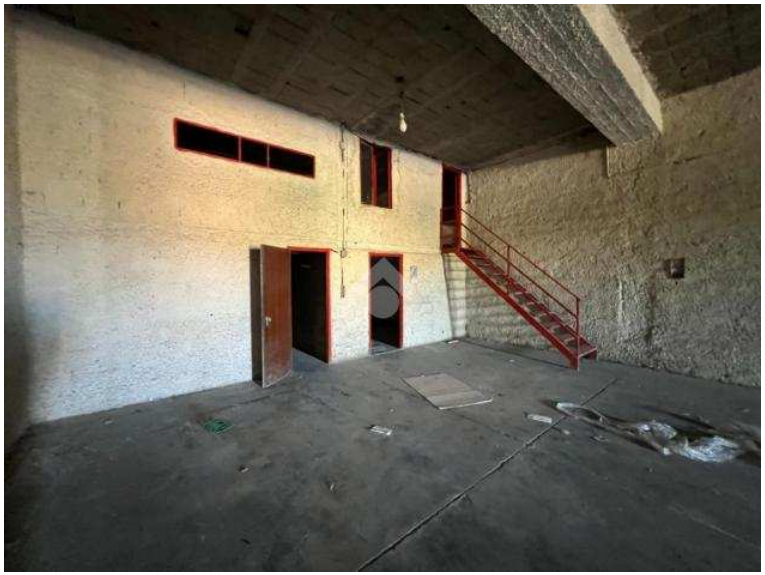

Luogo **Sicilia, Agrigento**
https://www.annuncici.it/x-302012-z

Villaseta - Ampio locale deposito/artigianale con porta di ingresso e altezza interna di 5m. Il locale dispone di un ampio soppalco interno già realizzato e risulta molto versatile per diversi tipi di utilizzi. Dispone inoltre di un ampio spazio di manovra antistante il locale e di un lastrico solare di altri 250mq utile ad esempio per l'installazione di un impianto fotovoltaio e/o deposito di riserva idrica.Vuoi fissare un appuntamento? Puoi contattarci allo 092 .22.40 dal lunedì al venerdì dalle 09:00 alle 13:00 e dalle 15:30 alle 20:00 e il sabato dalle 09:00 alle 13:00 e dalle 16:00 alle 18:00 oppure inviarci direttamente un messaggio su Whatsapp 351 86.45 La nostra agenzia, su richiesta, mette a disposizione dei propri clienti un consulente che si occupa della mediazione creditizia e assicurativa. Contattataci per una consulenza gratuita e per sapere quale sia la soluzione più adatta alle tue esigenze. Chiudi

Tel: 09221882240

magazzino via zunica, AGRIGENTO https://www.annuncici.it/x-302012-z
magazzino via zunica, AGRIGENTO https://www.annuncici.it/x-302012-z
magazzino via zunica, AGRIGENTO https://www.annuncici.it/x-302012-z
magazzino via zunica, AGRIGENTO https://www.annuncici.it/x-302012-z
magazzino via zunica, AGRIGENTO https://www.annuncici.it/x-302012-z
magazzino via zunica, AGRIGENTO https://www.annuncici.it/x-302012-z
magazzino via zunica, AGRIGENTO https://www.annuncici.it/x-302012-z
magazzino via zunica, AGRIGENTO https://www.annuncici.it/x-302012-z
magazzino via zunica, AGRIGENTO https://www.annuncici.it/x-302012-z