A10423 - Terreni con immobile rurale in zona Ovaro (6.263 EUR)

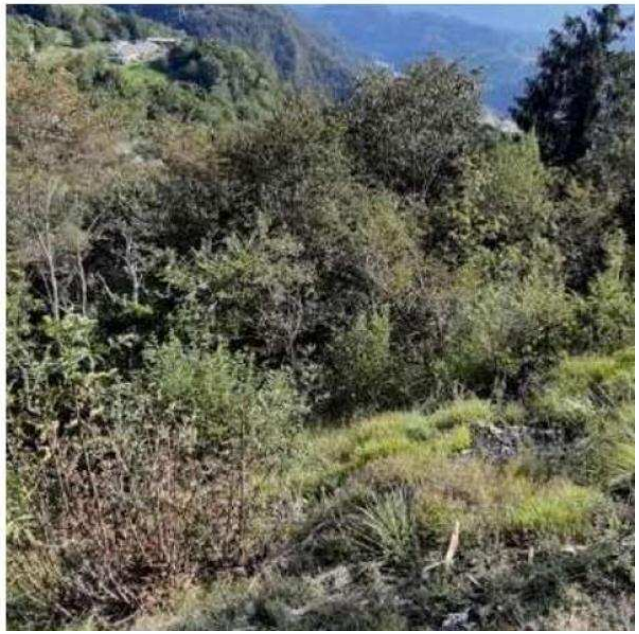

Luogo **Friuli-Venezia Giulia, Ovaro**
https://www.annuncici.it/x-30438-z

Occasione: Terreni posti in zona periferica della frazione di Cludinico del Comune di Ovaro, a coltura bosco misto (i terreni più distanti dalla frazione) e fienagione.
Terreno residenziale in prossimità del centro della Frazione di Cludinico del comune di Ovaro.

Scopri nei nostri uffici il nuovo servizio Mutuo Advisor per finanziare l'acquisto dell'immobile.
L'immobile in oggetto è una vendita giudiziaria.
Contattateci al numero 329 78 - Marco

terreno agricolo, Landwirtschaftsgrundstück, terreno agrícola, ?????????????????? ???????, agricultural land, terre agricole, ??

terreno edificabile, building land, terrain à bâtir, parcela, ????? ??? ?????????, Baugrundstück, ????

Tel: 3756867721

A10423 - Terreni con immobile rurale in zona Ovaro
https://www.annuncici.it/x-30438-z
A10423 - Terreni con immobile rurale in zona Ovaro
https://www.annuncici.it/x-30438-z
A10423 - Terreni con immobile rurale in zona Ovaro
https://www.annuncici.it/x-30438-z
A10423 - Terreni con immobile rurale in zona Ovaro
https://www.annuncici.it/x-30438-z
A10423 - Terreni con immobile rurale in zona Ovaro
https://www.annuncici.it/x-30438-z
A10423 - Terreni con immobile rurale in zona Ovaro
https://www.annuncici.it/x-30438-z
A10423 - Terreni con immobile rurale in zona Ovaro
https://www.annuncici.it/x-30438-z
A10423 - Terreni con immobile rurale in zona Ovaro
https://www.annuncici.it/x-30438-z
A10423 - Terreni con immobile rurale in zona Ovaro
https://www.annuncici.it/x-30438-z
A10423 - Terreni con immobile rurale in zona Ovaro
https://www.annuncici.it/x-30438-z