Trilocale 700 Rivalta (700 EUR)

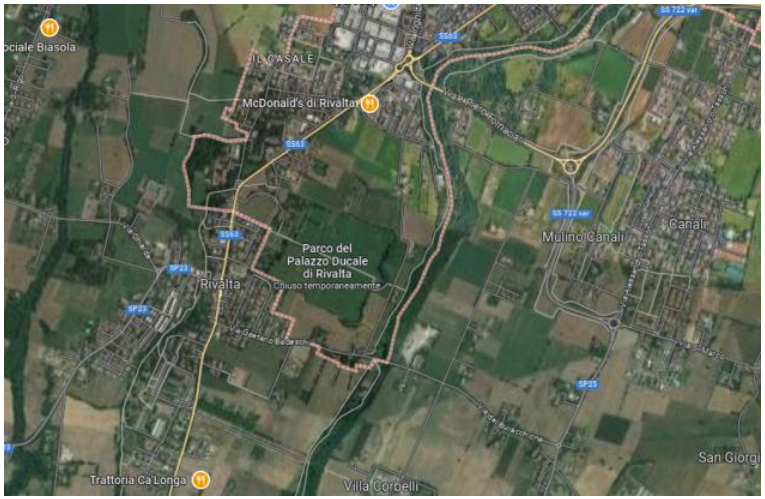

Luogo **Emilia-Romagna, Reggio nell'Emilia**
https://www.annuncici.it/x-315377-z

Nei pressi di Rivalta, nella prima periferia di Reggio Emilia, comodo ai servizi, bar, supermercati e scuole r tutti i servizi che la zona offre.

Proponiamo un luminoso e ampio trilocale di circa 80mq, sito al primo piano con ascensore.
Ottime condizioni interne e libero da subito.

L'immobile è composto da: zona giorno con cucina a vista e balcone che affaccia sul giardino condominiale, una camera matrimoniale, un bagno finestrato con doccia e una camera singola che può essere adibita sia a studio che a camera da letto.

L'appartamento si presenta completamente arredato.
Il riscaldamento autonomo.

La richiesta è di euro 700 con spese condominiali e acqua incluse.

rif. 411

TROVA AFFITTO NON E' UN'AGENZIA IMMOBILIARE E NON SVOLGE ATTIVITA' DI INTERMEDIAZIONE. E' UN INSERZIONISTA CHE OFFRE UN SERVIZIO INFORMATIVO DI ACCESSO AD UNA BANCA DATI, CONTENENTE OFFERTE DI IMMOBILI DI PROPRIETARI PRIVATI REPERIBILI GRATUITAMENTE ANCHE SU ALTRI PORTALI. NON CI SONO COSTI DI MEDIAZIONE MA TUTTAVIA QUESTA PUÒ ESSERE FRUITA SOLO TRAMITE I SERVIZI

Per ulteriori informazioni chiamare:

oppure recarsi presso la nostra sede in viale monte grappa 36, dal lunedì al venerdì dalle 10 alle 19 e sabato dalle 10 alle 14. Chiudi

Tel: 05221725001

Trilocale 700 Rivalta https://www.annuncici.it/x-315377-z
Trilocale 700 Rivalta https://www.annuncici.it/x-315377-z
Trilocale 700 Rivalta https://www.annuncici.it/x-315377-z
Trilocale 700 Rivalta https://www.annuncici.it/x-315377-z
Trilocale 700 Rivalta https://www.annuncici.it/x-315377-z
Trilocale 700 Rivalta https://www.annuncici.it/x-315377-z
Trilocale 700 Rivalta https://www.annuncici.it/x-315377-z
Trilocale 700 Rivalta https://www.annuncici.it/x-315377-z
Trilocale 700 Rivalta https://www.annuncici.it/x-315377-z