Appartamento in affitto a Pisa 40 mq Rif 1201159 (700 EUR)

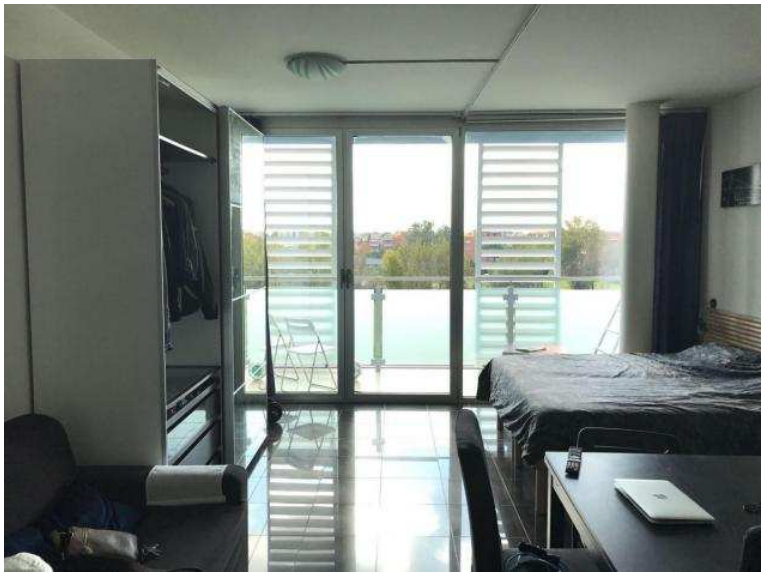

Luogo **Toscana, Pisa**
https://www.annuncici.it/x-328796-z

Cod.01224 - Pisa, quartiere Cisanello, precisamente in Via Bargagna, disponiamo di un ampio e bel monolocale di circa 40 mq. al piano terzo, completamente ristrutturato, clim atizatto e con arredamento semi nuovo. Al suo interno è composto da un unico grande vano oltrer bagno.
Libero dal 1 Gennaio 2024. € 700 € 200 spese condominiali incluso acqua e riscaldamento. rif.A6 Chiudi

Appartamento in affitto a Pisa 40 mq Rif 1201159
https://www.annuncici.it/x-328796-z
Appartamento in affitto a Pisa 40 mq Rif 1201159
https://www.annuncici.it/x-328796-z
Appartamento in affitto a Pisa 40 mq Rif 1201159
https://www.annuncici.it/x-328796-z
Appartamento in affitto a Pisa 40 mq Rif 1201159
https://www.annuncici.it/x-328796-z
Appartamento in affitto a Pisa 40 mq Rif 1201159
https://www.annuncici.it/x-328796-z
Appartamento in affitto a Pisa 40 mq Rif 1201159
https://www.annuncici.it/x-328796-z
Appartamento in affitto a Pisa 40 mq Rif 1201159
https://www.annuncici.it/x-328796-z
Appartamento in affitto a Pisa 40 mq Rif 1201159
https://www.annuncici.it/x-328796-z
Appartamento in affitto a Pisa 40 mq Rif 1201159
https://www.annuncici.it/x-328796-z