Lezioni di inglese e conversazione

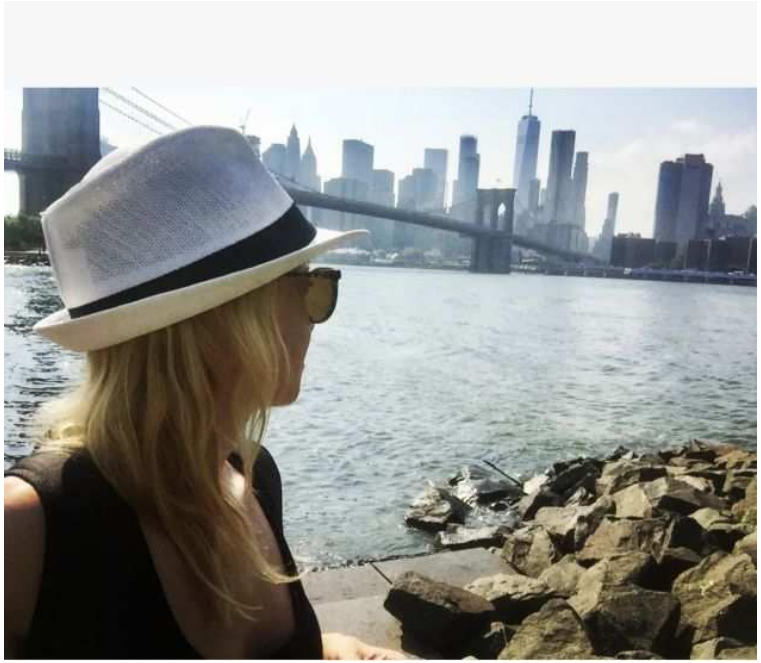

Luogo **Lombardia, Milano**
https://www.annuncici.it/x-33486-z

Ho esperienza di diversi anni nell'insegnamento sia della lingua inglese a studenti di tutti i livelli, dai principianti senza nessuna conoscenza dell'italiano o dell'inglese fino a chi ha una conoscenza più avanzata della lingua.

Sono disponibile per conversazione, grammatica, esercizi, aiuto per certificazioni ed esami e per percorsi specifici come il business English per chi avesse bisogno di migliorare i proprio inglese per motivi di lavoro.

Le lezioni possono essere individuali, di gruppo e via Skype o Whatsapp video, a seconda delle preferenze.

Non esitate a contattarmi per qualunque informazione.

Lezioni di inglese e conversazione
https://www.annuncici.it/x-33486-z
Lezioni di inglese e conversazione
https://www.annuncici.it/x-33486-z
Lezioni di inglese e conversazione
https://www.annuncici.it/x-33486-z
Lezioni di inglese e conversazione
https://www.annuncici.it/x-33486-z
Lezioni di inglese e conversazione
https://www.annuncici.it/x-33486-z
Lezioni di inglese e conversazione
https://www.annuncici.it/x-33486-z
Lezioni di inglese e conversazione
https://www.annuncici.it/x-33486-z
Lezioni di inglese e conversazione
https://www.annuncici.it/x-33486-z
Lezioni di inglese e conversazione
https://www.annuncici.it/x-33486-z