Australian Pictures 1886 (160 EUR)

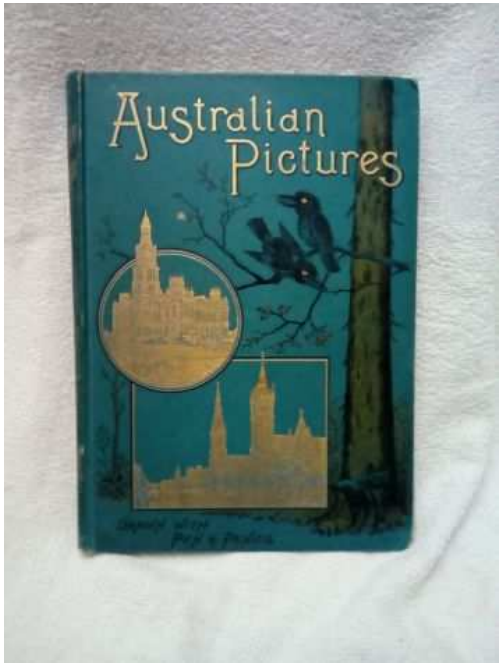

Luogo **Lazio, Roma**
https://www.annuncici.it/x-336615-z

Australian Pictures, prima edizione originale del 1886 con oltre 100 illustrazioni originali disegnate a penna e a matita dal famoso Giornalista e Illustratore Australiano Howard Willoughby (1839 - 1912), casa Editrice the Religious Tract Society, all' interno del volume è presente una cartina geografica originale dell' epoca dell' Australia, il volume è composto di 224 pagine suddiviso nel seguente modo:

Capitolo I - Introduction
Capitolo II - Configuration and Climate
Capitolo III - The Australian People
Capitolo IV - Victoria
Capitolo V - New South Wales
Capitolo VI - South Australian
Capitolo VII - Queensland
Capitolo VIII - Western Australian
Capitolo IX - Tasmania
Capitolo X - Heroes of Exploration
Capitolo XI - A Glance at the Aborigines
Capitolo XII - Some specimens of Australian Fauna and Flora
Capitolo XIII - The Squatter and the Settler

Tutto in ottimo stato di conservazione, senza pagine mancanti o segni di penna, leggeri segni del tempo ma niente di grave, alcuni ingiallimenti sulle ultime pagine di pubblicità di altri libri, copertina e rilegatura in ottimo stato.

Spese di spedizione tracciabili incluse nel costo. Chiudi

Tel. 3[illegible]906223

https://www.annuncici.it/x-336615-z Australian Pictures 1886
https://www.annuncici.it/x-336615-z Australian Pictures 1886
https://www.annuncici.it/x-336615-z Australian Pictures 1886
https://www.annuncici.it/x-336615-z Australian Pictures 1886
https://www.annuncici.it/x-336615-z Australian Pictures 1886
https://www.annuncici.it/x-336615-z Australian Pictures 1886
https://www.annuncici.it/x-336615-z Australian Pictures 1886
https://www.annuncici.it/x-336615-z Australian Pictures 1886
https://www.annuncici.it/x-336615-z Australian Pictures 1886