

IMMOBILI-ALTRA CATEGORIA-Via del casale di santangelo n. 655 (215.098 EUR)



Foto 1 INGRESSO

Luogo Lazio, Fiumicino
https://www.annunci.it/x-341993-z

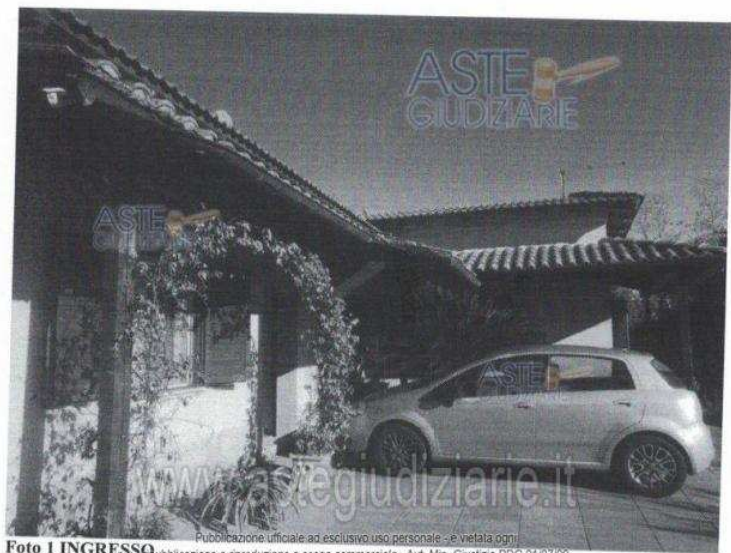

Vendita all'asta Senza incanto, con gara telematica asincrona - LOTTO UNICO: compendio immobiliare costituito da: abitazione unifamiliare a un piano fuori terra di mq 166 di superficie lorda, composta da due bagni, soggiorno, quattro camere da letto, veranda chiusa in legno di mq 26; cantina di pertinenza; locale magazzino in muratura di mq 45 di superficie lorda; locale magazzino in muratura di mq 45 di superficie lorda; area comune. Prezzo base € 215.098,00 (offerta minima € 195.000,00). Data inizio operazioni di vendita: 06/12/2023 ore 10:00.

Professionista delegato alla vendita Avv. Antonella Tagliani - Cell. 338 73 . Custode Giudiziario Avv. Antonella Tagliani - Cell. 338 73 . Rif. Tribunale di Civitavecchia - Esecuzione immobiliare post legge 80 n. 168/2022.

IMPORTANTE: I documenti ufficiali della vendita (avviso di vendita, ordinanza di vendita, perizia di stima ed eventuali altri allegati), ogni ulteriore informazione sulle modalità di partecipazione all'asta e di visita del bene in vendita sono consultabili sui siti web "astegiudiziarie.it", "astetelematiche.it" e "reteaste.it" (inserendo nei rispettivi motori di ricerca il codice asta 4281857).

La vendita presso il Tribunale non prevede alcun costo a carico dell'acquirente se non le imposte di registro, ipotecarie e catastali ed ove nominato la parte di compenso del delegato posto a suo carico dalla Legge per il trasferimento della proprietà.

Questo è l'unico annuncio autorizzato dal Tribunale su questo portale. Il Tribunale non ha conferito alcun incarico di intermediazione immobiliare a questa pubblicazione online e l'asta sarà fatta a partecipazione diretta dal professionista delegato dal Tribunale (Custode, Avv. Antonella Tagliani) e non a partecipazione delegata. Fornire tutte le informazioni necessarie e necessarie.

Per l'assistenza alla partecipazione alla vendita è inoltre possibile contattare il gestore della vendita telematica indicato nell'avviso di vendita Aste Giudiziarie In linea S.p.A., dal lunedì al venerdì dalle ore 9:00 alle ore 13:00 e dalle ore 14:00 alle ore 18:00, al numero telefonico 0581.111111. Chiudi



IMMOBILI-ALTRA
CATEGORIA-Via del casale di
santangelo n. 655
https://www.annunci.it/x-341993-z



IMMOBILI-ALTRA
CATEGORIA-Via del casale di
santangelo n. 655
https://www.annunci.it/x-341993-z

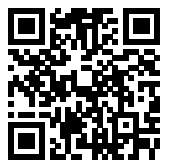

IMMOBILI-ALTRA
CATEGORIA-Via del casale di
santangelo n. 655
https://www.annunci.it/x-341993-z



IMMOBILI-ALTRA
CATEGORIA-Via del casale di
santangelo n. 655
https://www.annunci.it/x-341993-z



IMMOBILI-ALTRA
CATEGORIA-Via del casale di
santangelo n. 655
https://www.annunci.it/x-341993-z



IMMOBILI-ALTRA
CATEGORIA-Via del casale di
santangelo n. 655
https://www.annunci.it/x-341993-z



IMMOBILI-ALTRA
CATEGORIA-Via del casale di
santangelo n. 655
https://www.annunci.it/x-341993-z



IMMOBILI-ALTRA
CATEGORIA-Via del casale di
santangelo n. 655
https://www.annunci.it/x-341993-z



IMMOBILI-ALTRA
CATEGORIA-Via del casale di
santangelo n. 655
https://www.annunci.it/x-341993-z



IMMOBILI-ALTRA
CATEGORIA-Via del casale di
santangelo n. 655
https://www.annunci.it/x-341993-z