Appartamento a San Bonifacio - Rif. 027

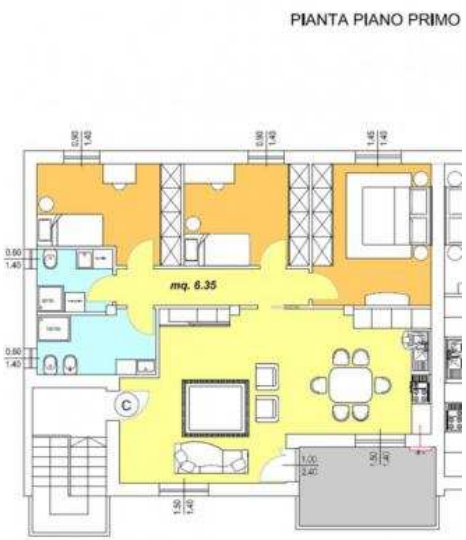

Luogo **Veneto, San Bonifacio**
https://www.annuncici.it/x-342232-z

In prossima realizzazione vendesi appartamenti con due/tre camere tutti con accesso indipendente, giardino privato, ampio soggiorno - cucina, scala con collegamento al piano interrato con garage doppio e cantina.

Costruzione di ultima generazione, pannelli fotovoltaici, pannelli per l'acqua sanitaria, tapparelle motorizzate e altre interessanti finiture.

Non esitate a contattarci per avere maggiori informazioni. Chiudi

Tel: 0457614894

Appartamento a San Bonifacio - Rif. 027 https://www.annuncici.it/x-342232-z
Appartamento a San Bonifacio - Rif. 027 https://www.annuncici.it/x-342232-z
Appartamento a San Bonifacio - Rif. 027 https://www.annuncici.it/x-342232-z
Appartamento a San Bonifacio - Rif. 027 https://www.annuncici.it/x-342232-z
Appartamento a San Bonifacio - Rif. 027 https://www.annuncici.it/x-342232-z
Appartamento a San Bonifacio - Rif. 027 https://www.annuncici.it/x-342232-z
Appartamento a San Bonifacio - Rif. 027 https://www.annuncici.it/x-342232-z
Appartamento a San Bonifacio - Rif. 027 https://www.annuncici.it/x-342232-z
Appartamento a San Bonifacio - Rif. 027 https://www.annuncici.it/x-342232-z