Stanza di 30 mq a Fidene Via Ortignano (400 EUR)

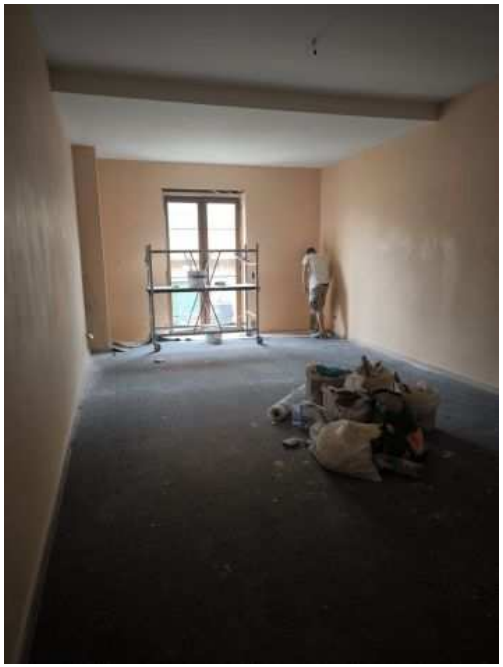

Luogo **Lazio, Roma**
https://www.annuncici.it/x-349519-z

Stanza ad uso singola di 30 mq, in appartamento in palazzina in tinta di cinque piani totali con ascensore, in zona Fidene Via Ortignano, di 140 mq posto al quarto piano e composto da cucina, bagno con vasca e balcome in comune e tre stanze. Ognuna è arredata di letto singolo, armadio e scrivania. Non vi è la possibilità di mettervi residenza. L'appartamento verrà consegnato ripulito e con mobilio nuovo a Gennaio. Adiacente a Via Don Giustino Russolillo e a varie fermate aurobus, anche notturno. Chiudi

Tel: 0689936801

Stanza di 30 mq a Fidene Via Ortignano
https://www.annuncici.it/x-349519-z
Stanza di 30 mq a Fidene Via Ortignano
https://www.annuncici.it/x-349519-z
Stanza di 30 mq a Fidene Via Ortignano
https://www.annuncici.it/x-349519-z
Stanza di 30 mq a Fidene Via Ortignano
https://www.annuncici.it/x-349519-z
Stanza di 30 mq a Fidene Via Ortignano
https://www.annuncici.it/x-349519-z
Stanza di 30 mq a Fidene Via Ortignano
https://www.annuncici.it/x-349519-z
Stanza di 30 mq a Fidene Via Ortignano
https://www.annuncici.it/x-349519-z
Stanza di 30 mq a Fidene Via Ortignano
https://www.annuncici.it/x-349519-z
Stanza di 30 mq a Fidene Via Ortignano
https://www.annuncici.it/x-349519-z