Bilocale vicino San Raffaele (1.400 EUR)

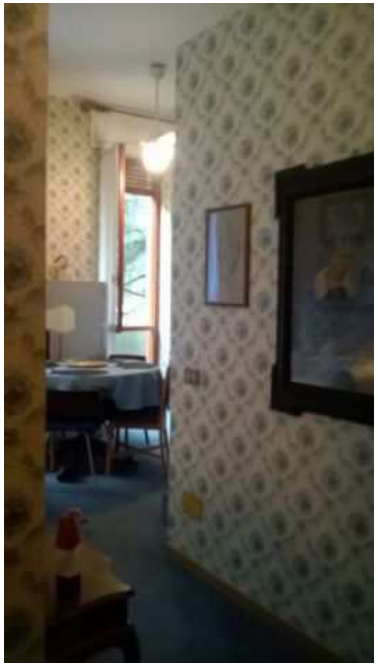

Luogo **Lombardia, Segrate**
https://www.annuncici.it/x-351009-z

Affitti brevi. Accogliente bilocale a Milano Due immerso nel verde alle porte di Milano, a due passi dall'Ospedale San Raffaele. L' appartamento ha la moquette ed è dotato di tutto il necessario . Può ospitare fino a 4 persone (4 letti singoli), due dei quali in soggiorno.
Bagno con lavatrice, cucina a vista dotata di stoviglie e lavastoviglie,
In dotazione: asse e ferro da stiro, phon, stendino per i panni, scopa elettrica, fornetto.
prezzo al mese 1.400,00 al giorno 80,00
Affitto breve periodo Chiudi

Tel: 3400932729

Bilocale vicino San Raffaele
https://www.annuncici.it/x-351009-z
Bilocale vicino San Raffaele
https://www.annuncici.it/x-351009-z
Bilocale vicino San Raffaele
https://www.annuncici.it/x-351009-z
Bilocale vicino San Raffaele
https://www.annuncici.it/x-351009-z
Bilocale vicino San Raffaele
https://www.annuncici.it/x-351009-z
Bilocale vicino San Raffaele
https://www.annuncici.it/x-351009-z
Bilocale vicino San Raffaele
https://www.annuncici.it/x-351009-z
Bilocale vicino San Raffaele
https://www.annuncici.it/x-351009-z
Bilocale vicino San Raffaele
https://www.annuncici.it/x-351009-z