Allegria, anno II, n. 5, maggio 1961 (8 EUR)

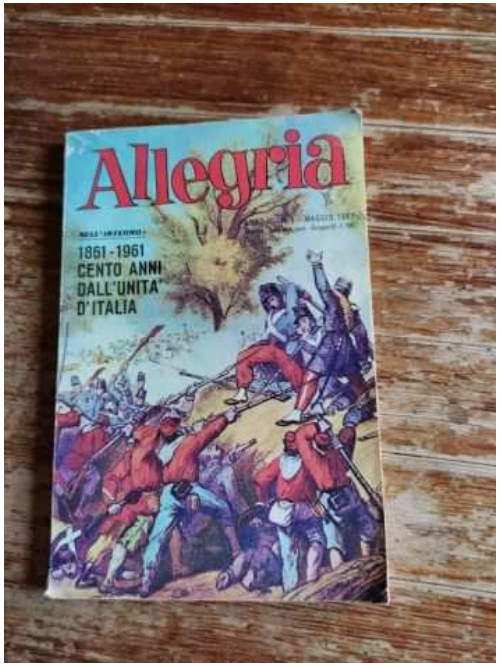

Luogo **Emilia-Romagna, Bologna**
https://www.annuncici.it/x-351418-z

Numero 5, del maggio 1961, di Allegria, il mensile per i ragazzi diretto da Enzo Biagi. Leggere usure in copertina, come da immagine, per il resto le condizioni sono molto buone. Chiudi

Tel: 3389430851

Allegria, anno II, n. 5, maggio 1961
https://www.annuncici.it/x-351418-z
Allegria, anno II, n. 5, maggio 1961
https://www.annuncici.it/x-351418-z
Allegria, anno II, n. 5, maggio 1961
https://www.annuncici.it/x-351418-z
Allegria, anno II, n. 5, maggio 1961
https://www.annuncici.it/x-351418-z
Allegria, anno II, n. 5, maggio 1961
https://www.annuncici.it/x-351418-z
Allegria, anno II, n. 5, maggio 1961
https://www.annuncici.it/x-351418-z
Allegria, anno II, n. 5, maggio 1961
https://www.annuncici.it/x-351418-z
Allegria, anno II, n. 5, maggio 1961
https://www.annuncici.it/x-351418-z
Allegria, anno II, n. 5, maggio 1961
https://www.annuncici.it/x-351418-z
Allegria, anno II, n. 5, maggio 1961
https://www.annuncici.it/x-351418-z