Eritrea italiana 19331933 - 1933 50deg anniversario della occupazione della Eritrea 9 7

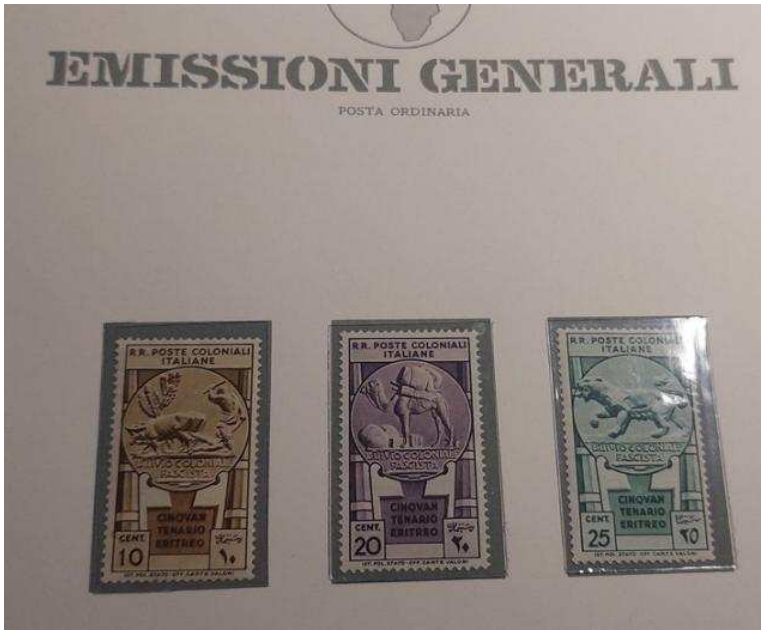

Luogo **Lombardia, Cremona**
https://www.annuncici.it/x-351817-z

1933 posta ordinaria 50° anniversario della occupazione della Eritrea 9 valori posta ordinaria + 7 valori posta aerea serie complete nuovi con gomma,foto davanti e dietro di ognuno Chiudi

Eritrea italiana 19331933 - 1933 50deg anniversario della occupazione della Eritrea 9 7 valori nuovi serie complete https://www.annuncici.it/x-351817-z