

Corso Base IRPEF e Modello Redditi Persone Fisiche - REGGIO EMILIA

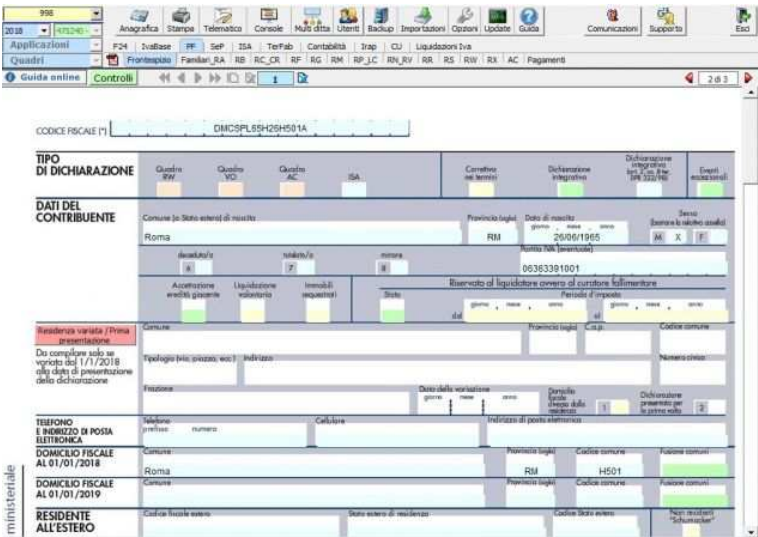

Luogo **Emilia-Romagna, Reggio nell'Emilia**
<https://www.annunci.it/x-359020-z>

Scopri il Corso Base IRPEF e Modello Redditi Persone Fisiche: la guida completa per dominare le tasse e ottimizzare il tuo reddito!

Sei pronto per padroneggiare il complesso mondo delle imposte e massimizzare il tuo reddito?

Il Corso Base IRPEF e Modello Redditi Persone Fisiche è la risorsa definitiva per aiutarti a comprendere e applicare correttamente le regole dell'IRPEF, fornendoti tutte le informazioni necessarie per ottimizzare le tue dichiarazioni dei redditi e risparmiare soldi.

Il corso è suddiviso in n. 2 moduli d'apprendimento:

Modulo 1: Massima Conoscenza dell'IRPEF e delle detrazioni

Iniziamo con una panoramica esaustiva della disciplina generale dell'IRPEF e delle addizionali.

Ti guideremo attraverso i concetti fondamentali e le regole di base che governano questa imposta, consentendoti di sviluppare una solida comprensione di come funziona il sistema fiscale.

Scopri come identificare i soggetti passivi e determinare i redditi del nucleo familiare. Imparerai come interpretare e applicare le norme relative ai componenti del nucleo familiare e i relativi redditi, fornendoti una solida base per calcolare correttamente il tuo reddito imponibile.

Svela i segreti dei principali oneri deducibili e delle detrazioni per coniuge a carico.

Ti forniremo una panoramica dettagliata delle spese deducibili e delle detrazioni disponibili,

consentendoti di ridurre legalmente la tua base imponibile e risparmiare denaro.

Approfondisci il complesso mondo del Modello Redditi Persone Fisiche, comprendendo i tagli del reddito IRPEF, che riguardano i redditi da lavoro dipendente e i redditi da lavoro autonomo. Imparerai come applicare le detrazioni e le deduzioni, la padronanza necessaria per gestire le tue dichiarazioni dei redditi in modo efficace e preciso.

Approfondisci il Quadro IRPEF che riguarda i redditi dei fabbricati. Attraverso tre casi di calcolo e applicazione di compilazione, imparerai a gestire correttamente le tue dichiarazioni dei redditi in relazione a questa specifica categoria di entrate. Concludi



<https://www.annunci.it/x-359020-z>
Corso Base IRPEF e Modello Redditi Persone Fisiche - REGGIO EMILIA



<https://www.annunci.it/x-359020-z>
Corso Base IRPEF e Modello Redditi Persone Fisiche - REGGIO EMILIA

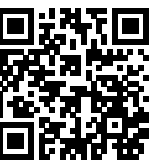

<https://www.annunci.it/x-359020-z>
Corso Base IRPEF e Modello Redditi Persone Fisiche - REGGIO EMILIA



<https://www.annunci.it/x-359020-z>
Corso Base IRPEF e Modello Redditi Persone Fisiche - REGGIO EMILIA



<https://www.annunci.it/x-359020-z>
Corso Base IRPEF e Modello Redditi Persone Fisiche - REGGIO EMILIA



<https://www.annunci.it/x-359020-z>
Corso Base IRPEF e Modello Redditi Persone Fisiche - REGGIO EMILIA



<https://www.annunci.it/x-359020-z>
Corso Base IRPEF e Modello Redditi Persone Fisiche - REGGIO EMILIA



<https://www.annunci.it/x-359020-z>
Corso Base IRPEF e Modello Redditi Persone Fisiche - REGGIO EMILIA



<https://www.annunci.it/x-359020-z>
Corso Base IRPEF e Modello Redditi Persone Fisiche - REGGIO EMILIA



<https://www.annunci.it/x-359020-z>
Corso Base IRPEF e Modello Redditi Persone Fisiche - REGGIO EMILIA