Appartamento in vendita a Pontedera 93 mq Rif 1145970 (265.000 EUR)

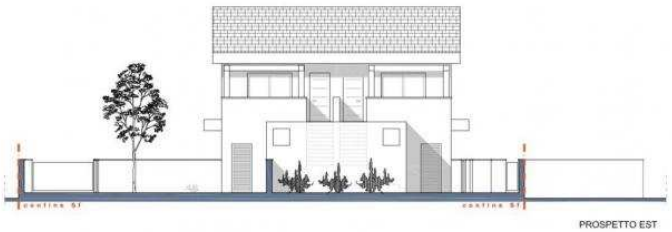

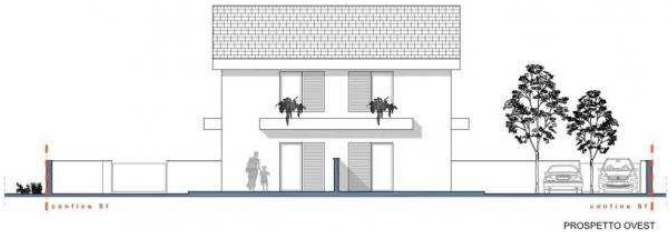

Luogo **Toscana, Pontedera**
https://www.annuncici.it/x-360494-z

Cod.11196 - PONTEDERA-SOZZIFANTI-ESCLUSIVA:Apparttamento di NUOVA COSTRUZIONE, di circa 90 mq posto al piano terra con ingresso indipendente e giardino di 300 mq. L'appartamento,con consegna prevista per dicembre 2024, si compone di ingresso in bellissima zona giorno di circa 30 mq con angolo cottura e accesso al giardino esclusivo, grande disimpegno notte con armadiature, 3 camere di cui una matrimoniale e 2 singole, bagno con doccia. Completa la proprietà una cantina esclusiva di 10 mq e 2 posti auto. Classe energetica A4, riscaldamento a pavimento con pompe di calore, fotovoltaico, ottime rifiniture. - Rif. 8222BC Chiudi

Appartamento in vendita a Pontedera 93 mq Rif 1145970
https://www.annuncici.it/x-360494-z
Appartamento in vendita a Pontedera 93 mq Rif 1145970
https://www.annuncici.it/x-360494-z
Appartamento in vendita a Pontedera 93 mq Rif 1145970
https://www.annuncici.it/x-360494-z
Appartamento in vendita a Pontedera 93 mq Rif 1145970
https://www.annuncici.it/x-360494-z
Appartamento in vendita a Pontedera 93 mq Rif 1145970
https://www.annuncici.it/x-360494-z
Appartamento in vendita a Pontedera 93 mq Rif 1145970
https://www.annuncici.it/x-360494-z
Appartamento in vendita a Pontedera 93 mq Rif 1145970
https://www.annuncici.it/x-360494-z
Appartamento in vendita a Pontedera 93 mq Rif 1145970
https://www.annuncici.it/x-360494-z
Appartamento in vendita a Pontedera 93 mq Rif 1145970
https://www.annuncici.it/x-360494-z
Appartamento in vendita a Pontedera 93 mq Rif 1145970
https://www.annuncici.it/x-360494-z