Immobile di 358 msup2 con piugrave di 5 locali in affitto a Bologna (5.000 EUR)

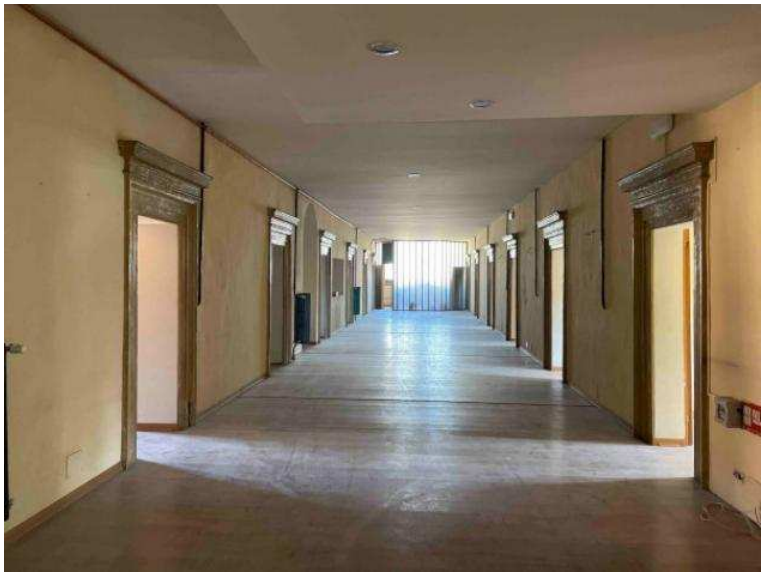

Luogo **Emilia-Romagna, Bologna**
https://www.annuncici.it/x-375857-z

All'interno di un prestigioso palazzo storico nelle immediate vicinanze di via Ugo Bassi è disponibile, per locazione commerciale, un grande ufficio di 358 mq caratterizzato da un interessante disposizione che lo rende perfetto per diverse attività, oltre alle più classiche, tra cui corsi di formazione, coworking, scuole.
Ubicato al secondo piano con ascensore, l'immobile si compone di un ampio ingresso, un grande corridoio sul quale affacciano 11 locali separati tra loro da muratura e dotati tutti di finestra, oltre a 4 bagni.
Riscaldamento centralizzato con consumo autonomo ed impianto di climatizzazione.
Il canone mensile è di € 5.000 oltre a € 70 di spese condominiali.
Libero da subito. Chiudi

Tel: 3357061611

Immobile di 358 msup2 con piugrave di 5 locali in affitto a Bologna
https://www.annuncici.it/x-375857-z
Immobile di 358 msup2 con piugrave di 5 locali in affitto a Bologna
https://www.annuncici.it/x-375857-z
Immobile di 358 msup2 con piugrave di 5 locali in affitto a Bologna
https://www.annuncici.it/x-375857-z
Immobile di 358 msup2 con piugrave di 5 locali in affitto a Bologna
https://www.annuncici.it/x-375857-z
Immobile di 358 msup2 con piugrave di 5 locali in affitto a Bologna
https://www.annuncici.it/x-375857-z
Immobile di 358 msup2 con piugrave di 5 locali in affitto a Bologna
https://www.annuncici.it/x-375857-z
Immobile di 358 msup2 con piugrave di 5 locali in affitto a Bologna
https://www.annuncici.it/x-375857-z
Immobile di 358 msup2 con piugrave di 5 locali in affitto a Bologna
https://www.annuncici.it/x-375857-z
Immobile di 358 msup2 con piugrave di 5 locali in affitto a Bologna
https://www.annuncici.it/x-375857-z
Immobile di 358 msup2 con piugrave di 5 locali in affitto a Bologna
https://www.annuncici.it/x-375857-z