Appartamento molto luminoso completo di tutto (650 EUR)

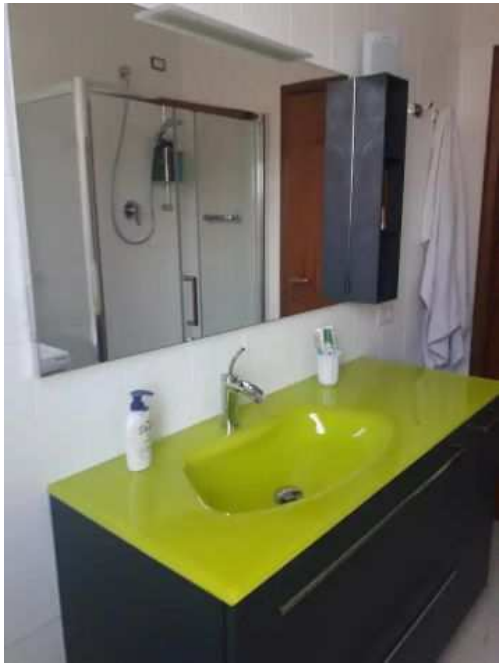

Luogo **Emilia-Romagna, Bologna**
https://www.annuncici.it/x-376986-z

Completo dalla moderna sala-cucina con TV 40 pollici e dal bagno con lavatrice e luce cromoterapica. In tutta la casa è presente l' aria condizionata. Chiudi

Tel: 3271459087

Appartamento molto luminoso completo di tutto
https://www.annuncici.it/x-376986-z
Appartamento molto luminoso completo di tutto
https://www.annuncici.it/x-376986-z
Appartamento molto luminoso completo di tutto
https://www.annuncici.it/x-376986-z
Appartamento molto luminoso completo di tutto
https://www.annuncici.it/x-376986-z
Appartamento molto luminoso completo di tutto
https://www.annuncici.it/x-376986-z
Appartamento molto luminoso completo di tutto
https://www.annuncici.it/x-376986-z
Appartamento molto luminoso completo di tutto
https://www.annuncici.it/x-376986-z
Appartamento molto luminoso completo di tutto
https://www.annuncici.it/x-376986-z
Appartamento molto luminoso completo di tutto
https://www.annuncici.it/x-376986-z