Corso CAD CAM

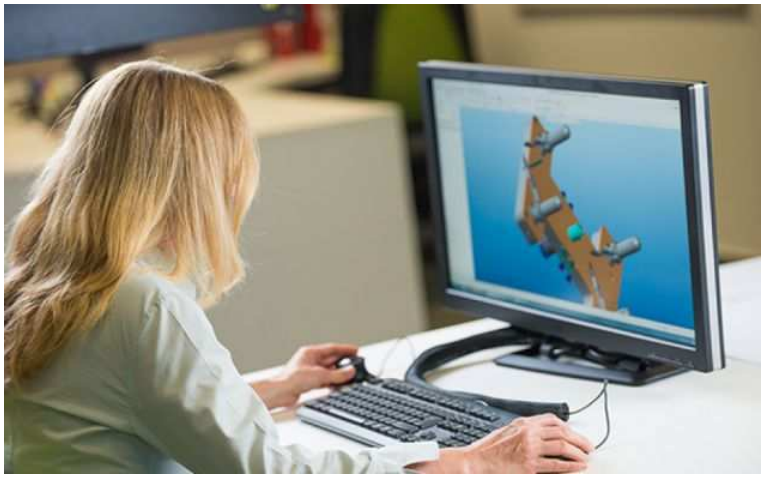

Luogo **Piemonte, Torino**
https://www.annuncici.it/x-379459-z

Il corso online CAD CAM, è rivolto a disegnatori e progettisti meccanici, ma anche ad operatori e programmatori di macchine a controllo numerico.
Software utilizzato VISI 5 assi in linguaggio iso.

Il corso CAD CAM, è rivolto a tutti coloro che hanno la necessità di avviare il processo di produzione attraverso la programmazione di macchine CNC, nonché ai disegnatori CAD che vogliono completare le conoscenze, diventando indipendenti fino alla produzione stessa.

Le esercitazioni proposte risultano improntate su attività lavorative realmente eseguite.
Simulando l'inserimento della materia prima detta "pezzo grezzo", la quale verrà lavorata tramite strumenti che seguiranno le informazioni ricevute, si gestirà il famoso "percorso utensili".

Il corso è strutturato su un totale di 15 lezioni dove verranno analizzati:
-Importazione file
-Creazione profili
-Lavorazioni 2D,3D,4 e 5 assi
-Simulazioni
-Anteprima del pezzo tramite disegno 2D / 3D
-Modellazione solida
-Percorso utensile

Articolo redatto con Kwork attraverso Chrome Viewer
Prezzo totale corso 350 euro iva

Corso CAD CAM
https://www.annuncici.it/x-379459-z
Corso CAD CAM
https://www.annuncici.it/x-379459-z
Corso CAD CAM
https://www.annuncici.it/x-379459-z
Corso CAD CAM
https://www.annuncici.it/x-379459-z
Corso CAD CAM
https://www.annuncici.it/x-379459-z
Corso CAD CAM
https://www.annuncici.it/x-379459-z
Corso CAD CAM
https://www.annuncici.it/x-379459-z
Corso CAD CAM
https://www.annuncici.it/x-379459-z
Corso CAD CAM
https://www.annuncici.it/x-379459-z