BILOCALE - METRO A COLLI ALBANI (1.000 EUR)

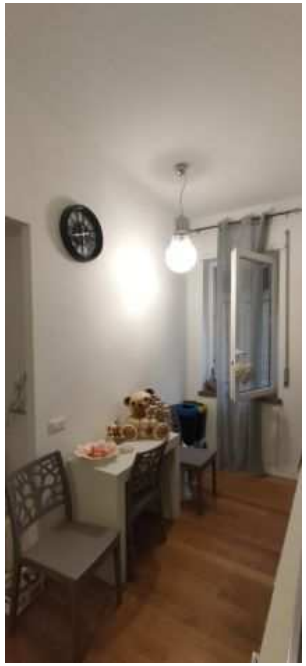

Luogo **Lazio, Roma**
https://www.annuncici.it/x-385329-z

Trova affitto non è un agenzia immobiliare e non svolge attività di mediazione è un inserzionista che offre un servizio informativo di accesso ad una banca dati, contenente offerte di immobili di proprietari privati reperibili gratuitamente anche su altri portali.. non ci sono costi di mediazione ma un' unica quota per usufruire del nostro servizio.

RIF. 4799

COLLI ALBANI - Ottimi collegamenti

Si propone in affitto appartamento moderno e ristrutturato di 40 mq, in ottime condizioni interne.
Si presenta completamente arredato e munito di elettrodomestici.
Primo piano con giardino condominiale, è composto nel suo interno da : cucina a vista, camera matrimoniale, soggiorno e servizi.
E' situato a pochi minuti da tutte le attività commerciali di ogni necessità e genere, comodi anche i collegamenti di bus.

Canone mensile 1000 euro.
Ideale per single o coppie.

PER INFO CONTATTATECI DIRETTAMENTE. Chiudi

Rif. 7205429353

BILOCALE - METRO A COLLI ALBANI
https://www.annuncici.it/x-385329-z
BILOCALE - METRO A COLLI ALBANI
https://www.annuncici.it/x-385329-z
BILOCALE - METRO A COLLI ALBANI
https://www.annuncici.it/x-385329-z
BILOCALE - METRO A COLLI ALBANI
https://www.annuncici.it/x-385329-z
BILOCALE - METRO A COLLI ALBANI
https://www.annuncici.it/x-385329-z
BILOCALE - METRO A COLLI ALBANI
https://www.annuncici.it/x-385329-z
BILOCALE - METRO A COLLI ALBANI
https://www.annuncici.it/x-385329-z
BILOCALE - METRO A COLLI ALBANI
https://www.annuncici.it/x-385329-z
BILOCALE - METRO A COLLI ALBANI
https://www.annuncici.it/x-385329-z
BILOCALE - METRO A COLLI ALBANI
https://www.annuncici.it/x-385329-z