monolocale Via S. Romano, FERRARA (1.600 EUR)

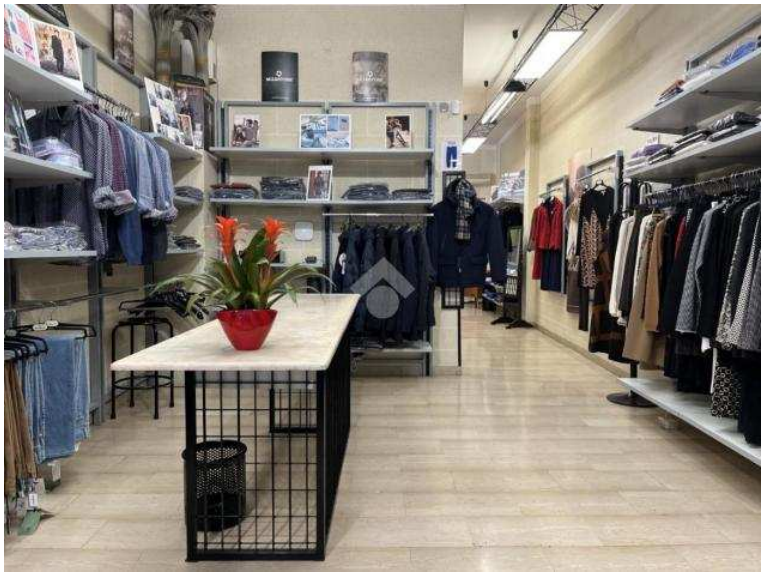

Luogo **Emilia-Romagna, Ferrara**
https://www.annuncici.it/x-386304-z

Nel primo tratto di Via San Romano, a partire dal listone del centro storico di Ferrara, in una posizione di forte passaggio, negozio in affitto con magazzino/cantina nel seminterrato grande quanto tutta la superficie del piano terra. Antibagno e bagno di servizio.E' presente l'impianto di aria condizionata con pompa di calore.Attualmente affittato fino a Dicembre come negozio di abbigliamento. Chiudi

Tel: 05321861982

monolocale Via S. Romano, FERRARA
https://www.annuncici.it/x-386304-z
monolocale Via S. Romano, FERRARA
https://www.annuncici.it/x-386304-z
monolocale Via S. Romano, FERRARA
https://www.annuncici.it/x-386304-z
monolocale Via S. Romano, FERRARA
https://www.annuncici.it/x-386304-z
monolocale Via S. Romano, FERRARA
https://www.annuncici.it/x-386304-z
monolocale Via S. Romano, FERRARA
https://www.annuncici.it/x-386304-z
monolocale Via S. Romano, FERRARA
https://www.annuncici.it/x-386304-z
monolocale Via S. Romano, FERRARA
https://www.annuncici.it/x-386304-z
monolocale Via S. Romano, FERRARA
https://www.annuncici.it/x-386304-z