Terreno a Motta San Giovanni - Rif. 21607 (375.927 EUR)

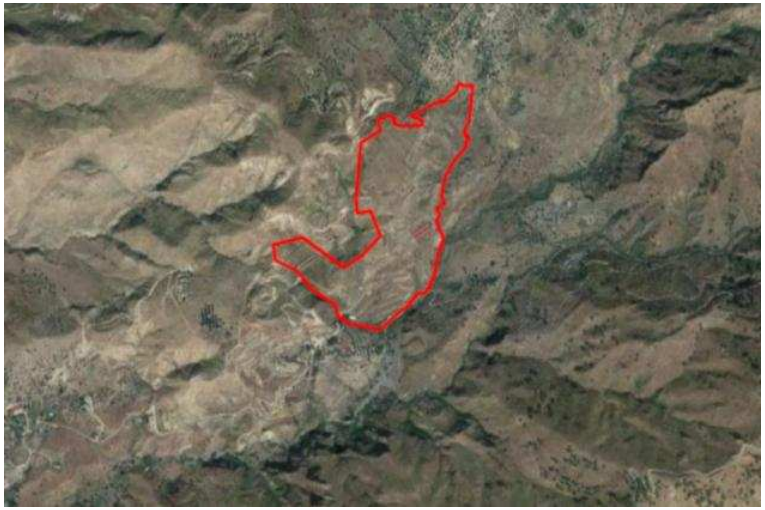

Luogo **Calabria, Motta San Giovanni**
https://www.annuncici.it/x-393292-z

Tribunale di Reggio Calabria Esecuzione immobiliare Rge 126/2013Proposta di vendita di: Terreni situati nel Comune di Motta San Giovanni (RC), in zona collinare a Nord-Est del centro abitato costiero di Lazzaro, ubicati a circa 225 metri s.l.m., in località Sant'Andrea. Il fondo ha una giacitura acclive con pendenza media dl 35% e con punte del 80%. Il terreno si presenta in stato di abbandono. Sono presenti due capannoni gemelli, originariamente destinati all'allevamento di pollame. I capannoni hanno dimensioni cadauno di 60,90 m. x 12 m. ed un'altezza di gronda di 3,5 m. Sono presenti rispettivamente un'area esterna antistante i fabbricati, eseguita in battuto di cemento e delle vasche in cemento coperte, utili alla raccolta delle acque piovane. Vi è un altro capannone, destinato originariamente a ricovero macchine ed attrezzature per prodotti agricoli, avente dimensione di 21,30mx 8.40, con altezza alla gronda di 3,50 ed il colmo di 4,30 m. Nella zona sud dell'appezzamento vi è un fabbricato rurale costruito con muratura ordinaria con muri spessi 55 cm., pavimenti in cotto e infissi in acciaio. Oltre a quest'ultimo immobile rurale descritto ne sono presenti altri nello stato di abbandono.Il bene è descritto in perizia come LOTTO 1Superficie commerciale complessiva: 192.148,00 mq.Piena proprietà di:(CT): Foglio 47 - Particella 1-9-10-11-13-18-19-20-101-105-109-111-114-115-116;(CF). Foglio 47 - Particella 110 - Categoria C/2;(CF): Foglio 47 - Particelle 112-113 - Categoria D/8;(CF): Foglio 47 - Particella 114 - Unità collabente;(CF): Foglio 47- Particella 116 - Subalterno 1;(CF): Foglio 47- Particella 116 - Subalterni 2-3- Categoria C/2.Per maggiori informazioni contattare il nostro Referente. Offerta minima: 375927 EURO. Prezzo base d'asta: 501236 EURO.

Questo è un annuncio di Vendita Immobili e Aste Immobiliari Online, il sito specializzato nell'intermediazione digitale immobiliare!

Scopri tutti i vantaggi offerti dal network di Abilio S.p.A., un riferimento per il mercato unico immobiliare che [illegible] dieci anni [illegible] tribunali [illegible] Italia, le [illegible] finanziarie [illegible] mercato [illegible] pubblicate [illegible] puramente informativi. [illegible] interessati [illegible] a [illegible] personali [illegible] consistenza [illegible] tà, lo stato [illegible] manutenzione, la destinazione d'uso dei beni ed ogni elemento utile,
con esonero di Abilio S.p.A. da ogni responsabilità in caso di errori e/o imprecisioni riportate Chiudi

Tel: 0289741567

Terreno a Motta San Giovanni - Rif. 21607
https://www.annuncici.it/x-393292-z

Terreno a Motta San Giovanni - Rif. 21607
https://www.annuncici.it/x-393292-z

Terreno a Motta San Giovanni - Rif. 21607
https://www.annuncici.it/x-393292-z

Terreno a Motta San Giovanni - Rif. 21607
https://www.annuncici.it/x-393292-z

Terreno a Motta San Giovanni - Rif. 21607
https://www.annuncici.it/x-393292-z

Terreno a Motta San Giovanni - Rif. 21607
https://www.annuncici.it/x-393292-z

Terreno a Motta San Giovanni - Rif. 21607
https://www.annuncici.it/x-393292-z

Terreno a Motta San Giovanni - Rif. 21607
https://www.annuncici.it/x-393292-z

Terreno a Motta San Giovanni - Rif. 21607
https://www.annuncici.it/x-393292-z