Locale per attivitagrave commerciale

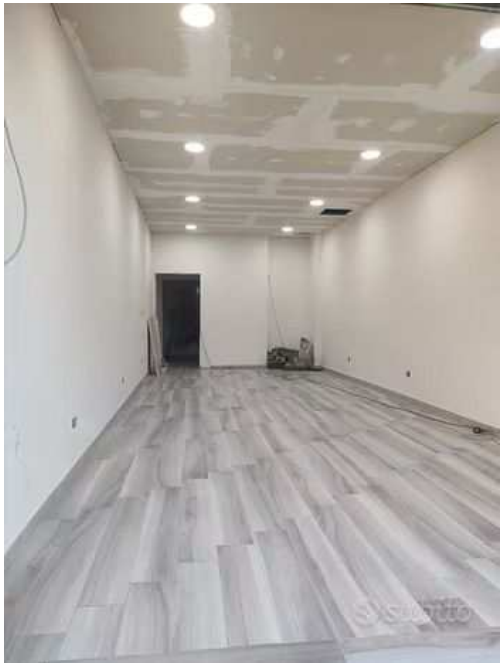

Luogo **Sicilia, Scordia**
https://www.annuncici.it/x-396936-z

Affittasi in zona centralissima a Scordia (via Principessa di Piemonte n°135), nuovissimo locale di 50 mq appena ristrutturato per attività commerciale così composto: un ampio vano adibito a negozio, un vano disimpegno, un bagno e in più un cortile antistante di circa 12 mq.

Posizione strategica vicino a panificio, edicola, supermercato, tabacchino, gioielleria e altri negozi con ampia possibilità di parcheggio.

Disponibilità immediata. Chiudi

Tel: 3286733087

Locale per attivitagrave commerciale
https://www.annuncici.it/x-396936-z
Locale per attivitagrave commerciale
https://www.annuncici.it/x-396936-z
Locale per attivitagrave commerciale
https://www.annuncici.it/x-396936-z
Locale per attivitagrave commerciale
https://www.annuncici.it/x-396936-z
Locale per attivitagrave commerciale
https://www.annuncici.it/x-396936-z
Locale per attivitagrave commerciale
https://www.annuncici.it/x-396936-z
Locale per attivitagrave commerciale
https://www.annuncici.it/x-396936-z
Locale per attivitagrave commerciale
https://www.annuncici.it/x-396936-z
Locale per attivitagrave commerciale
https://www.annuncici.it/x-396936-z