Villa in vendita a MARINA DI PISA - Pisa 405 mq Rif 1137921

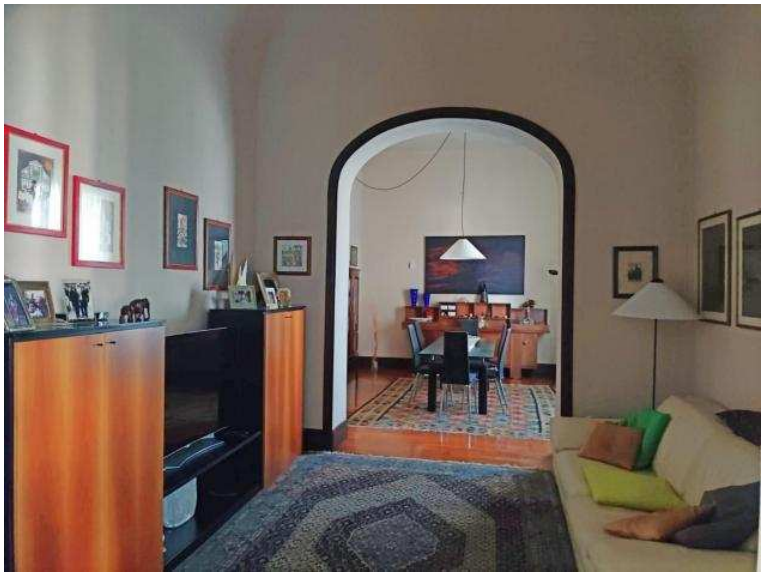

Luogo **Toscana, Pisa**
https://www.annuncici.it/x-401744-z

Cod.11566 - Marina Di Pisa - Pisa - Spettacolare Villa in Stile Liberty con vista mare

Situata nel cuore di Marina di Pisa, vicinissima ai principali servizi, questa splendida villa, con vista dalla terrazza superiore che si estende fino al mare, è stata realizzata con particolare attenzione allo stile Liberty mantenuto nel tempo. Caratterizzata dai soffitti altissimi, con affreschi, decorazioni, modanature e scale in ferro battuto molto scenografiche, tipiche del periodo.
I pavimenti realizzati in parquet dei primi del ‘900 su tutta la casa ad esclusione dei bagni, della scala, dove troviamo solo marmo originale e la cucina con piastrelle in stile veneziano; gli spazi sono molto ampi, chic e luminosi.
La villa possiede due incantevoli terrazze, una al piano rialzato e l’altra al piano superiore, di ottima vivibilità e grande fascino, con eccezionale esposizione e ideale in tutte le stagioni come anche il giardino sui quattro lati che garantisce la completa riservatezza unita al comfort.

Sin dall’ingresso lo sguardo spazia tra raffinata classe ed eleganza dove incontriamo al piano terra un’ampia zona living realizzata con grande eleganza, un’ ampia e comoda cucina, con porta finestra di accesso al giardino, separata dagli ampi saloni. Completano il piano un comodo studio terrazzato, con diretto accesso al giardino, il bagno di servizio con doccia e finestra , un’indispensabile locale lavanderia adiacente ad un comodo ripostiglio.
Al secondo piano, dove si accede tramite sontuosa scala in stile liberty, troviamo un disimpegno sul quale si aprono quattro ampissime camere due delle quali con terrazza vista mare, due bagni padronali rifiniti in pregiato marmo e ambedue finestrati uno con vasca e l’altro con doccia.
Ulteriore pregio la proprietà ha Cantina che si estende per tutta la lunghezza dell’immobile e di comodo garage.

Classe energetica: [illegible]

Villa in vendita a MARINA DI PISA - Pisa 405 mq Rif 1137921
https://www.annuncici.it/x-401744-z
Villa in vendita a MARINA DI PISA - Pisa 405 mq Rif 1137921
https://www.annuncici.it/x-401744-z
Villa in vendita a MARINA DI PISA - Pisa 405 mq Rif 1137921
https://www.annuncici.it/x-401744-z
Villa in vendita a MARINA DI PISA - Pisa 405 mq Rif 1137921
https://www.annuncici.it/x-401744-z
Villa in vendita a MARINA DI PISA - Pisa 405 mq Rif 1137921
https://www.annuncici.it/x-401744-z
Villa in vendita a MARINA DI PISA - Pisa 405 mq Rif 1137921
https://www.annuncici.it/x-401744-z
Villa in vendita a MARINA DI PISA - Pisa 405 mq Rif 1137921
https://www.annuncici.it/x-401744-z
Villa in vendita a MARINA DI PISA - Pisa 405 mq Rif 1137921
https://www.annuncici.it/x-401744-z
Villa in vendita a MARINA DI PISA - Pisa 405 mq Rif 1137921
https://www.annuncici.it/x-401744-z